

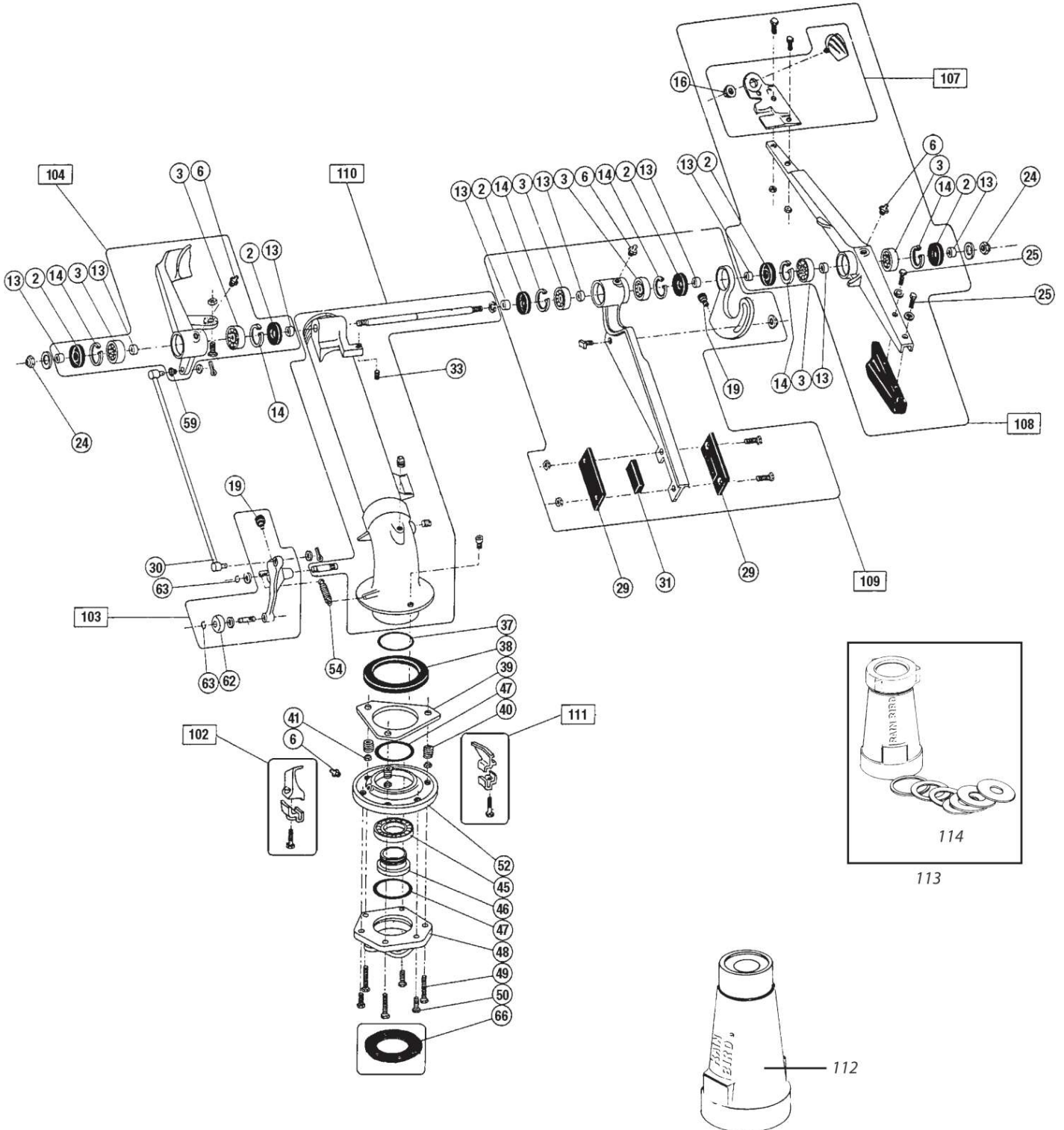

ΚΑΝΟΝΙ 1005Μ ΓΡΗΓΟΡΗΣ

ΕΠΑΝΑΦΟΡΑΣ





ΚΑΝΟΝΙ 1005Μ ΓΡΗΓΟΡΗΣ ΕΠΑΝΑΦΟΡΑΣ

| No | | Κωδικός | Περιγραφή | Τιμή |
|-----|---|-------------|------------------------------------|--------|
| 2 | | 72-101572 | Τσιμούχα Κουτάλας | 3,20 |
| 19 | | 71-P00337D3 | Προφυλακτήρας | 2.00 |
| 30 |  | 71-102181 | Ντίζα | 30.00 |
| 31 |  | 71-100943 | Ελαστικό κρούσης | 25.40 |
| 33 | | 71-P00524 | Βίδα ρύθμισης κουτάλας | 4.15 |
| 37 | | 71-102158 | Τσιμούχα | 1.25 |
| 38 |  | 71-102150 | Φρένο | 14.00 |
| 39 |  | 71-108956 | Δίσκος φρένου | 50.00 |
| 40 |  | 71-101523ΕΛ | Ελατήρια φρένου (σετ 3 τεμαχίων) | 7,00 |
| 46 |  | 71-102157 | Παξιμάδι βάσης μπρούτζινο 72.5mm | 45.00 |
| 47 | | 71-102155 | Τσιμούχα ρουλεμάν | 2.80 |
| 48 |  | 71-102156 | Βάση | 92,00 |
| 52 |  | 71-P00350 | Φωλιά ρουλεμάν | 140,00 |
| 54 |  | 71-102182 | Ελατήριο επαναφοράς | 7,10 |
| 62 |  | 71-101527 | Δαχτυλίδι μπρούτζινο | 7.00 |
| 102 |  | 71-P00653 | Τερματικό αριστερό | 39,00 |
| 103 |  | 71-P00652 | Σετ παρακολούθησης | 95.00 |
| 104 |  | 71-P00651D3 | Κουτάλα αριστερή κομπλέ 3d printed | 140.00 |
| 107 |  | 71-P00518 | Φτερό χωρίς χτενάκι | 55.00 |
| | | PE-1005-64 | Χτενάκι δεξί | 23.00 |
| 108 |  | 71-P00149 | Κουτάλα δεξιά κομπλέ | 220,00 |
| 111 |  | 71-P00654 | Τερματικό Δεξί | 39,00 |
| 113 |  | | Ανοξείδωτη ροδέλα ακροφύσιο | 6,00 |
| 114 |  | 71-102138 | Σετ Κώννου + ανοξείδωτες ροδέλες | 130,00 |
| 114 |  | 71-102138A | Παξιμάδι ακροφυσίου | 36,00 |
| | | 720-07-2085 | Ακροφύσια inox 26mm | |
| | | 720-07-2084 | Ακροφύσια inox 28mm | |
| | | 720-20-2083 | Ακροφύσια inox 30mm | |



ΚΑΝΟΝΙ SR2005 ΑΡΓΗΣ ΕΠΑΝΑΦΟΡΑΣ

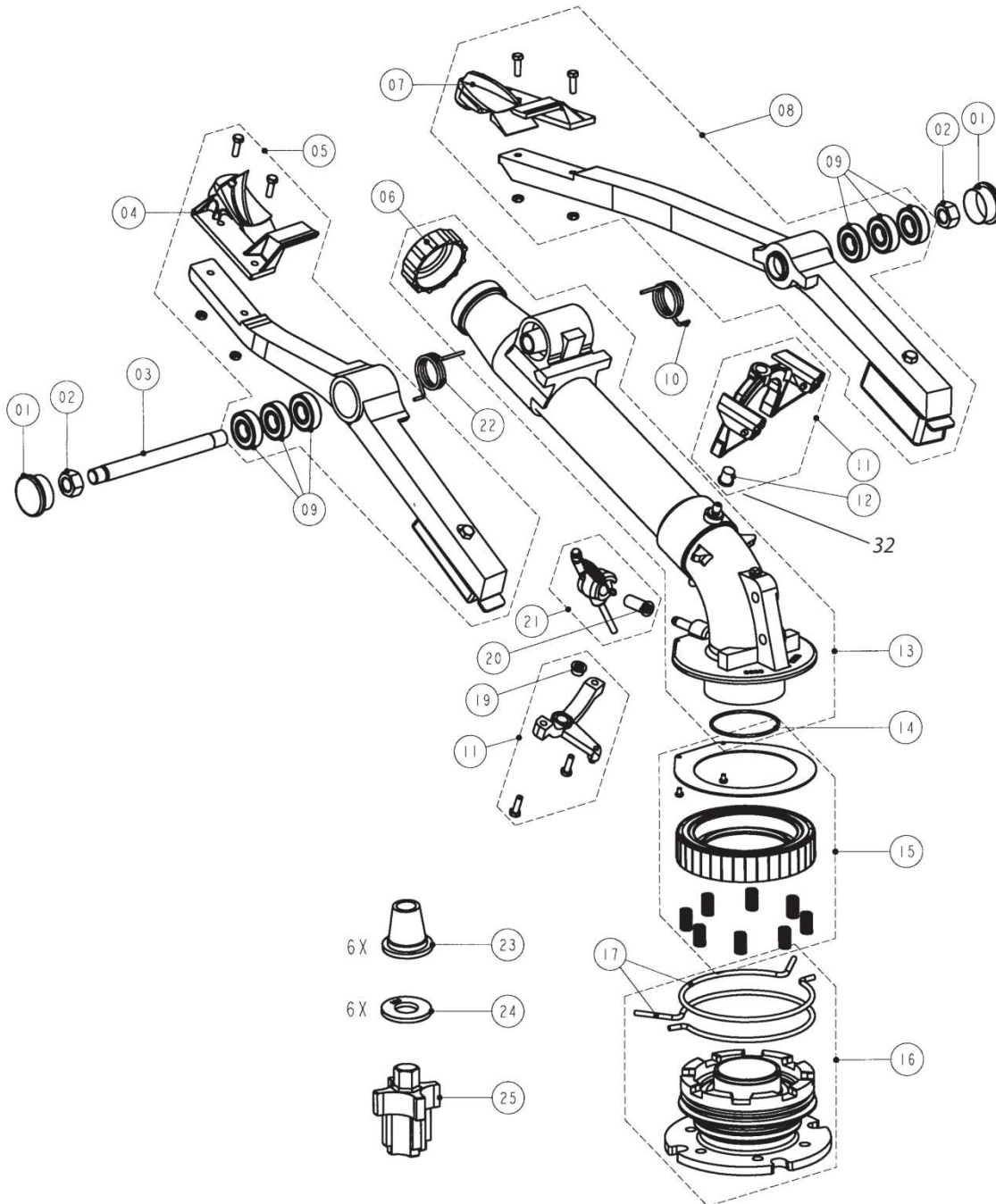



ΚΑΝΟΝΙ SR2005 ΑΡΓΗΣ ΕΠΑΝΑΦΟΡΑΣ

| No | | Κωδικός | Περιγραφή | Τιμή |
|----------------|--|----------------|--|--------|
| 4 | | 71-P00382 | Φτερό +χτενάκι αριστερό | 49,00 |
| 5 | | 71-P50809 | Αριστερή κουτάλα κομπλέ | 185.00 |
| 6 | | 71-P50302 | Παξιμάδι ακροφυσίου | 11.40 |
| | | 71-P50302A | Παξιμάδι ακροφυσίου ορυχάλκινο | 26.00 |
| 7 | | 71-P00364 | Φτερό +χτενάκι Δεξι | 46,00 |
| | | 71-P50809 | Δεξιά κουτάλα | 185,00 |
| 10 | | 71-P50295EL | Ελατήριο Δεξιάς κουτάλας | 4.60 |
| 11 | | 71-P50215 | Σετ παρακολούθησης 3d printed | 100.00 |
| | | 71-P50215L | Κάτω μέρος σετ παρακολούθησης 3d printed | 44,00 |
| 14 19 20 | | 71-P50364D3 | KIT A (περιέχει No 14, No19, No 20) 3d printed | 12.00 |
| 15 | | 71-P50814D3 | Σετ Φρένου (50309,503317,50289) 3d printed | 77,00 |
| 17 | | 71-P50116 | Ελατήρια τόξου | 9.80 |
| 21 | | 71-P50331D3 | Σετ Μοχλού 3d printed | 57.00 |
| | | 71-P50331E | Ελατήριο inox 1x9.4x44 με τρελούς γάντζους | 5,40 |
| 22 | | 71-P50296EL | Ελατήριο αριστερής κουτάλας Ελλ. | 4.60 |
| 23 | | 71-L00250 | Σετ πλαστικών ακροφυσίων 21-23-26-28-30-33 | 44,00 |
| | | 71-L00250-18D3 | Ακροφύσιο 18mm 3D printed | 9.30 |
| | | 71-L00250-20D3 | Ακροφύσιο 20mm 3D printed | 9.30 |
| | | 71-L00250-22D3 | Ακροφύσιο 22mm 3D printed | 9.30 |
| | | 71-L00250-24D3 | Ακροφύσιο 24mm 3D printed | 9.30 |
| | | 71-L00250-26D3 | Ακροφύσιο 26mm 3D printed | 9.30 |
| | | 71-L00250-28D3 | Ακροφύσιο 28mm 3D printed | 9.30 |
| | | 71-L00250-31D3 | Ακροφύσιο 31mm 3D printed | 9.30 |

ΑΝΤΑΛΛΑΚΤΙΚΑ RANGER

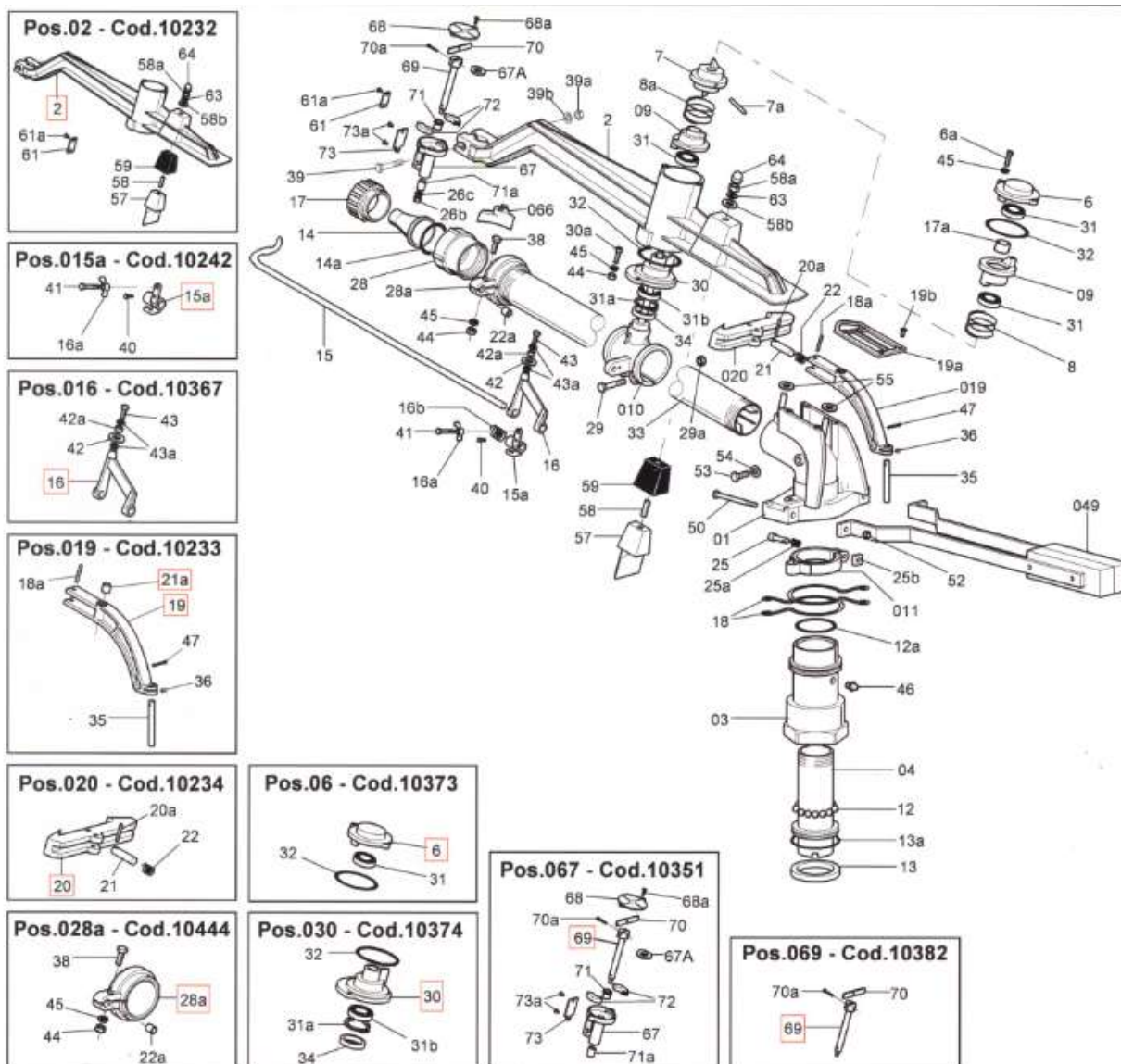

ΕΞΑΡΤΗΜΑΤΑ RANGER



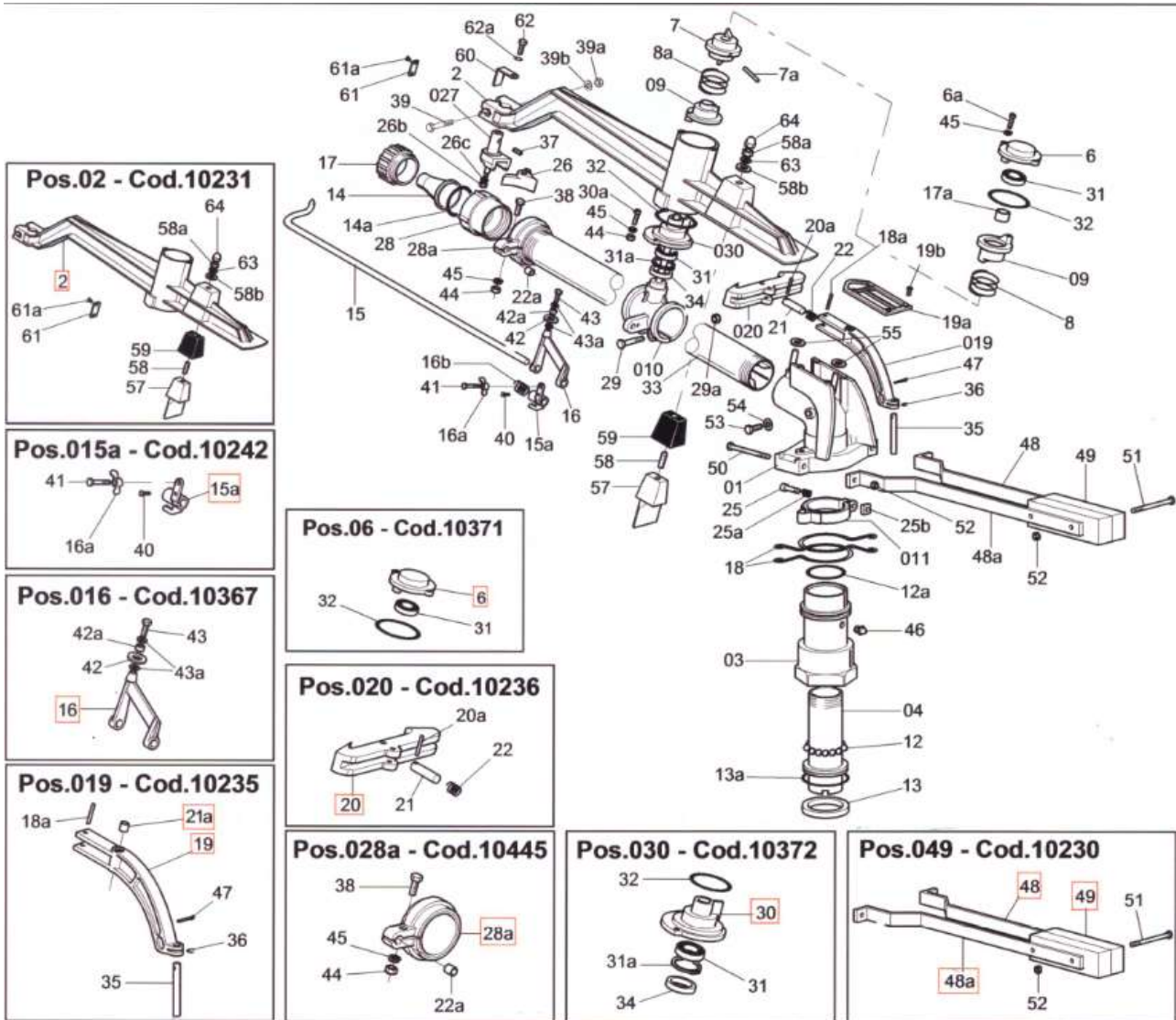

| | No | Τιμή | | No | Τιμή |
|---|-----------------------|------|--|-----|-------|
|  | 03 | 125 |  | 19a | 18.00 |
|  | 04 | 75 |  | 20 | 10.00 |
|  | 06 | 42 |  | 21 | 2.20 |
|  | 07 | 3.20 |  | 22 | 2.00 |
| | 08 Επάνω 8 σπείρες | 4.20 |  | 22a | 1.65 |

| | | | | | |
|---|--|--------------|--|-----|---------------|
|  | 08a Κάτω 9 σπείρες | 4.20 |  | 26 | 1,80 |
|  | 09 | 14.70 |  | 27 | 15,00 |
|  | 10 | 38.00 |  | 28 | 70,00 |
|  | 11 | 28.00 |  | 28a | 38.00 |
|  | 12 Μπίλια | 0.35 |  | 30 | 31.00 |
|  | 12a Oring | 1.18 |  | 33 | 83.50 |
|  | 13 | 5.30 |  | 34 | 9.00 |
|  | 14-18 14-20 14-22 14-24 | 2,10 |  | 42 | 2.30 |
|  | 14-14G 14-16G 14-26G 14-28G 14-30G | 6,50 |  | 42a | 0.80 |
|  | 15 διασπαστήρας | 10.40 |  | 57 | 14.00 |
|  | 15a | 20.60 |  | 59 | 2.00 |
|  | 16 | 21,50 |  | 73 | 9.80 |
|  | 16b | 5,00 |  | 66 | 13,00 |
|  | 17 17a | 11.00 |  | 67 | 110.00 |
|  | 18 | 22.00 |  | 68 | 0.65 |
|  | 19 | 35.00 |  | 72 | 3.00 |

ΑΝΤΑΛΛΑΚΤΙΚΑ ΣΥΝΚΡΟ



ΕΞΑΡΤΗΜΑΤΑ ΣΥΝΚΡΟ

| | No | Τιμή | | No | Τιμή |
|---|----|--------|--|----|-------|
|  | 03 | 125.00 |  | 18 | 20.00 |
|  | 04 | 58.00 |  | 21 | 2.20 |
| | | |  | 22 | 0.80 |

| | | | | | |
|---|--|-------|--|-----|-------|
|  | 06 | 37 |  | 27 | 15,00 |
|  | 07 | 3.00 |  | 28 | 50.00 |
|  | 08 Επάνω 9 σπείρες | 4.50 |  | 28a | 22.00 |
| | 08A Κάτω 10 σπείρες | 4.50 |  | 57 | 14.00 |
|  | 09 | 14.70 |  | 59 | 2.00 |
|  | 10 | 46.50 |  | 26 | 1.80 |
|  | 20 | 9.50 |  | 28 | 34.00 |
|  | 11 | 28.60 |  | 28a | 32.00 |
|  | 13 | 7.00 |  | 30 | 28.00 |
|  | 14-12G 14-14G 14-16G 14-18G 14-20G 14-22G 14-24G | 5.30 |  | 33 | 62.00 |
|  | 17 | 3.00 |  | 34 | 1.80 |
| | | | | 60 | 10,50 |



F 150

ΓΡΗΓΟΡΗΣ ΕΠΑΝΑΦΟΡΑΣ

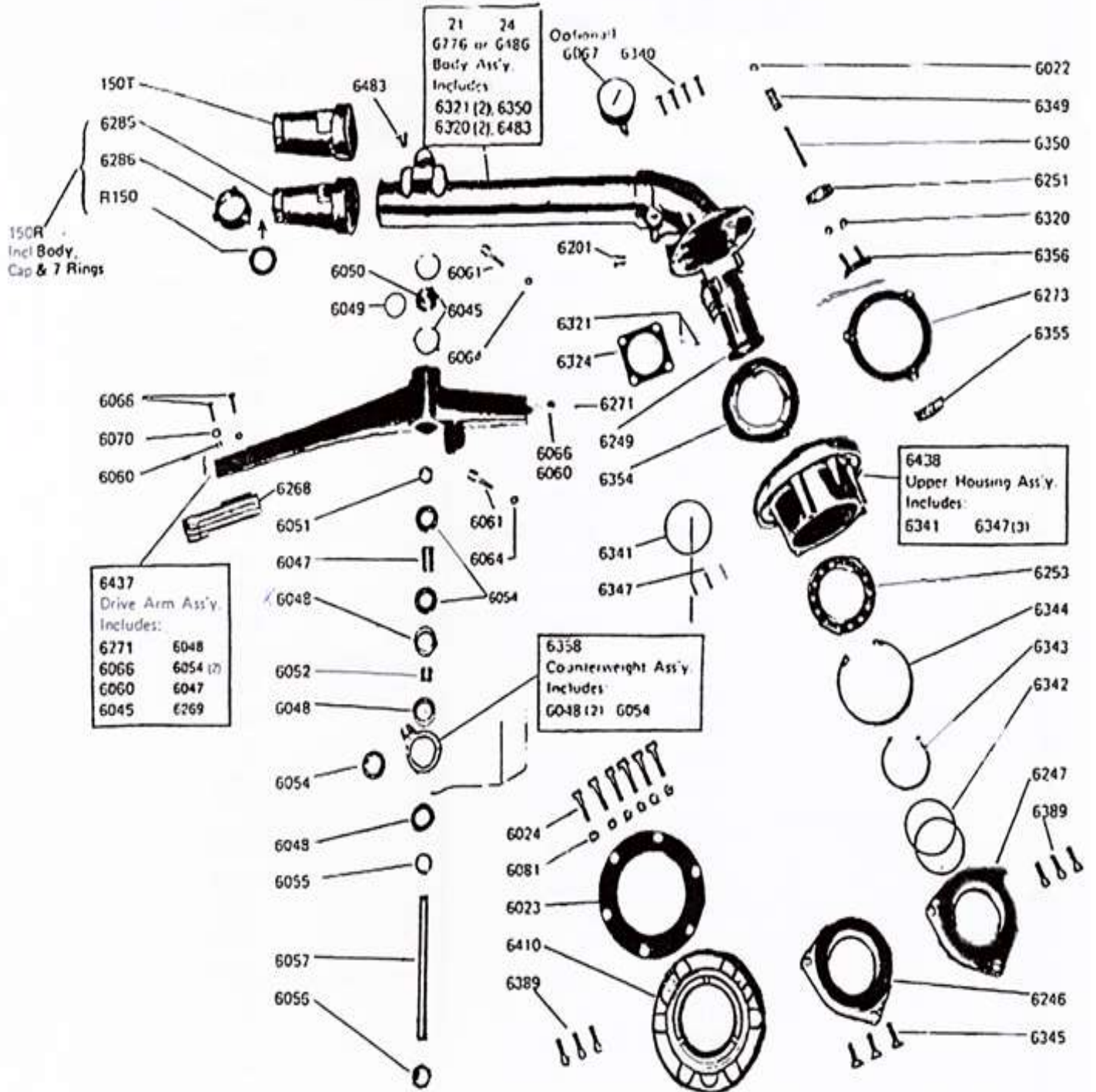

Nelson F150

| F150 | Κωδικός | Τιμή |
|---|-------------------|--------|
|  | 60-23 | 3.25 |
|  | 60-57 | 65.00 |
|  | 60-61 | 23.50 |
|  | 62-47 | 155.00 |
|  | 62-49 | 270.00 |
|  | 62-68 | 38.50 |
|  | 62-73 | 47.00 |
|  | 62-86 (2" UNF) | 42.00 |
|  | 63-49 | 8.80 |
|  | 63-55 | 26.60 |
| | 63-56 | 56.00 |
|  | 62-71 | 21,00 |
|  | 63-71 | 22.40 |
|  | 64-10 | 150,00 |
|  | 64-37 | 200,00 |
|  | 64-38 | 140,00 |



SR150

Ανταλλακτικά Nelson SR150

| | | | |
|---|--|--|--|
| <p>8311 8263 8265 8323-004 8320 8193 8410-003 for 21°, 24° & 27° 9240 for 43° 8446 8417 8470 8966 8282-001 8321 8281 8321 8317 8277 for 21°, 24° & 43° 10463 for 27° 6714 8409 8276 for 43° ASSEMBLY NUMBER 8451 for 21°, 24° 9288 for 43° 8451-003 for 27° 9039 6371 8432 9039 6371 8431</p> | | 84-17 | 8.50 |
| | | 84-02 10-068 | 85.00 |
| | | 90-39 | 23.00 |
| | | 63-71 | 41.00 |
| | | 84-31 | 30.50 |
| | | 84-32 | 30.50 |
| | | 84-51 | 270.00 |
| | | 84-70 | 4.65 |
| <p>6563 10067-001 (includes 6563) 6603 8327-001 6600 6598 6600 ASSEMBLY NUMBER 8316 8125 6607 8570 6598 6600 8354 6060 6818 8364 6580 8139 ASSEMBLY NUMBER 8571 8465 8433 6818 6607-001 6600 6598 6603 6563 10067-001 (includes 6563)</p> | | 66-00 | 8.80 |
| | | 81-25 | 85.00 |
| | | 83-54 | 27.00 |
| | | 84-33 | 65.00 |
| | | 84-65 | 35.00 |
| | | 720-07- 2171 | |
| | | 93-17-26G 93-17-28G 93-17-30G | 40.00 40.00 40.00 |
| | | 93-17-18 93-17-20 93-17-22 93-17-24 93-17-26 93-17-28 93-17-30 93-17-32 93-17-34 | 8.00 8.00 8.00 8.00 8.00 8.00 8.00 8.00 8.00 |
| | | 22-17-20 22-17-22 22-17-24 22-17-26 22-17-28 22-17-30 22-17-32 | 3.80 3.80 3.80 3.80 3.80 3.80 3.80 |
| | | 22-94-17 | 90,00 |









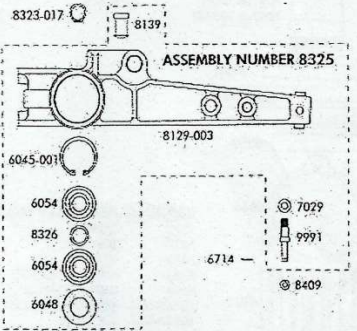

NELSON® SR150

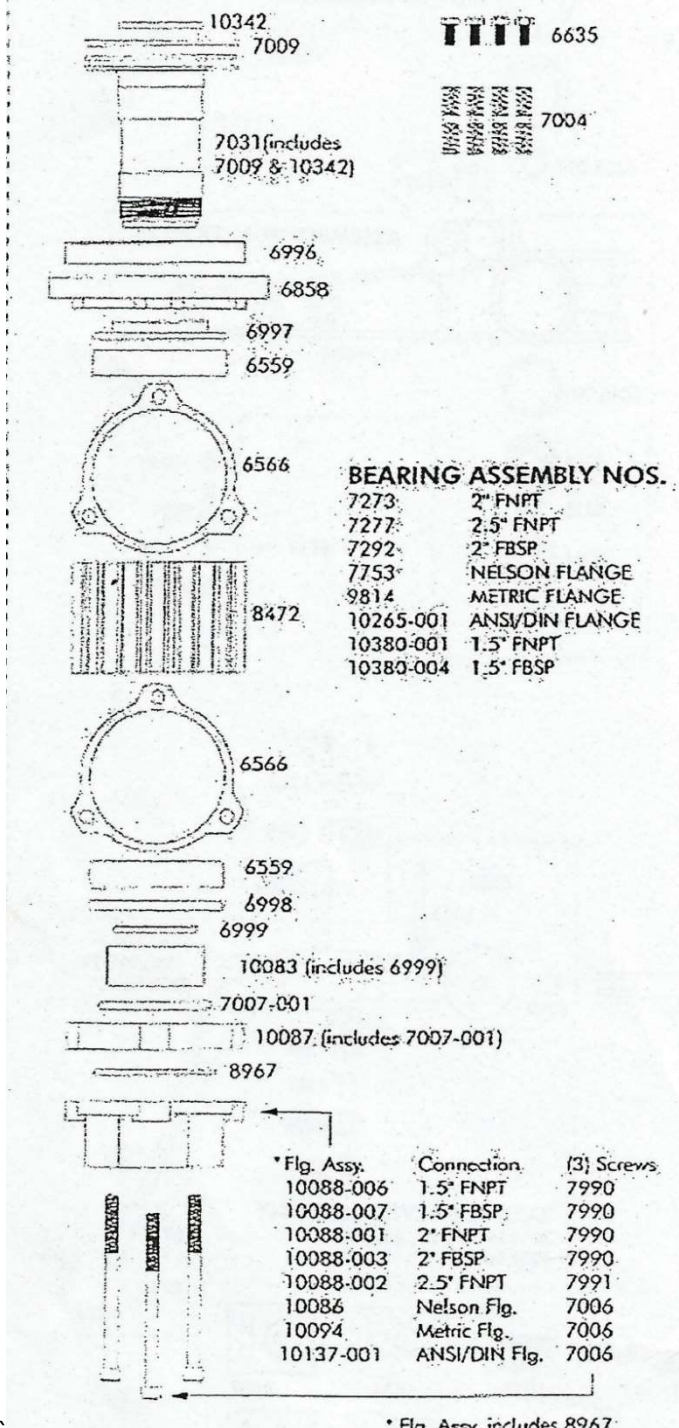
| | | | |
|--|--|-------|--------|
| | | 85-89 | 255.00 |
| | | 94-18 | 165.00 |

| | | Κωδ | Τιμή | | | | | | | | | |
|---|---------------|-----------------|-----------------|--------|--------|------------|------|------|-----------|--|----------|------|
| | | 65-48 | 0.60 | | | | | | | | | |
| | | 81-39 | 3.40 | | | | | | | | | |
| | | 83-71 | 70.00 | | | | | | | | | |
| | | 83-71-D3 | 40.00 | | | | | | | | | |
| | | 83-72 | 32.00 | | | | | | | | | |
| | | 83-73 | 30.00 | | | | | | | | | |
| <p>ASSEMBLY NUMBER 8458 NELSON FLG. CONN. 8794 METRIC FLG. CONN. 10323-001 ANSI/DIN FLG. CONN.</p> | | 84-00 | 235.00 | | | | | | | | | |
| | | 84-59 | 330.00 | | | | | | | | | |
| | | 84-61 | 1.50 | | | | | | | | | |
| | | 84-73 | 6.00 | | | | | | | | | |
| | | 84-74 | 1.70 | | | | | | | | | |
| <table border="1" data-bbox="399 1713 662 1825"> <thead> <tr> <th>NELSON FLANGE</th> <th>METRIC FLANGE</th> <th>ANSI/DIN FLANGE</th> </tr> </thead> <tbody> <tr> <td>10069*</td> <td>10071*</td> <td>10322-001*</td> </tr> <tr> <td>8462</td> <td>8462</td> <td>10153-001</td> </tr> </tbody> </table> <p>* Flange assembly includes 8475</p> | NELSON FLANGE | METRIC FLANGE | ANSI/DIN FLANGE | 10069* | 10071* | 10322-001* | 8462 | 8462 | 10153-001 | | 8475-001 | 2.40 |
| NELSON FLANGE | METRIC FLANGE | ANSI/DIN FLANGE | | | | | | | | | | |
| 10069* | 10071* | 10322-001* | | | | | | | | | | |
| 8462 | 8462 | 10153-001 | | | | | | | | | | |

Nelson SR100

| Ανταλλακτικά Nelson SR100 | | | |
|---------------------------|--|----------------------------------|----------------------|
| | | 82-31 | 17.60 |
| | | 85-92 (44x1.5) | 20.00 |
| | | PE-90-13 PE-90-14 PE-90-16 | 6.00 6.00 6.00 |
| | | 66-34 | 11,00 |
| | | 81-96 | 14.00 |
| | | 81-98 | 14.50 |
| | | 81-99 | 14.60 |

| | | | |
|---|--|---------|--------|
|  <p>8323-017 8139 ASSEMBLY NUMBER 8325 8129-003 6045-001 6054 8326 6054 6048 7029 9991 6714 8409</p> |  | 83-25 | 290.00 |
|  <p>10342 7009 7031 (includes 7009 & 10342) 6996 6858 6997 6559 6566 8472 6566 6559 6998 6999 10083 (includes 6999) 7007-001 10087 (includes 7007-001) 8967</p> <p>BEARING ASSEMBLY NOS. 7273 2" FNPT 7277 2.5" FNPT 7292 2" FBSP 7753 NELSON FLANGE 9814 METRIC FLANGE 10265-001 ANSI/DIN FLANGE 10380-001 1.5" FNPT 10380-004 1.5" FBSP</p> <p>* Flg. Assy. Connection (3) Screws 10088-006 1.5" FNPT 7990 10088-007 1.5" FBSP 7990 10088-001 2" FNPT 7990 10088-003 2" FBSP 7990 10088-002 2.5" FNPT 7991 10086 Nelson Flg. 7006 10094 Metric Flg. 7006 10137-001 ANSI/DIN Flg. 7006</p> <p>* Flg. Assy. includes 8967</p> |  | 69-96 | 42.00 |
| |  | 69-96D3 | 30.00 |
| |  | 69-97 | 4.70 |
| |  | 69-98 | 5.00 |
| |  | 68-58 | 130.00 |
| |  | 70-03 | 40.00 |
| |  | 70-31 | 197,00 |

PAG.





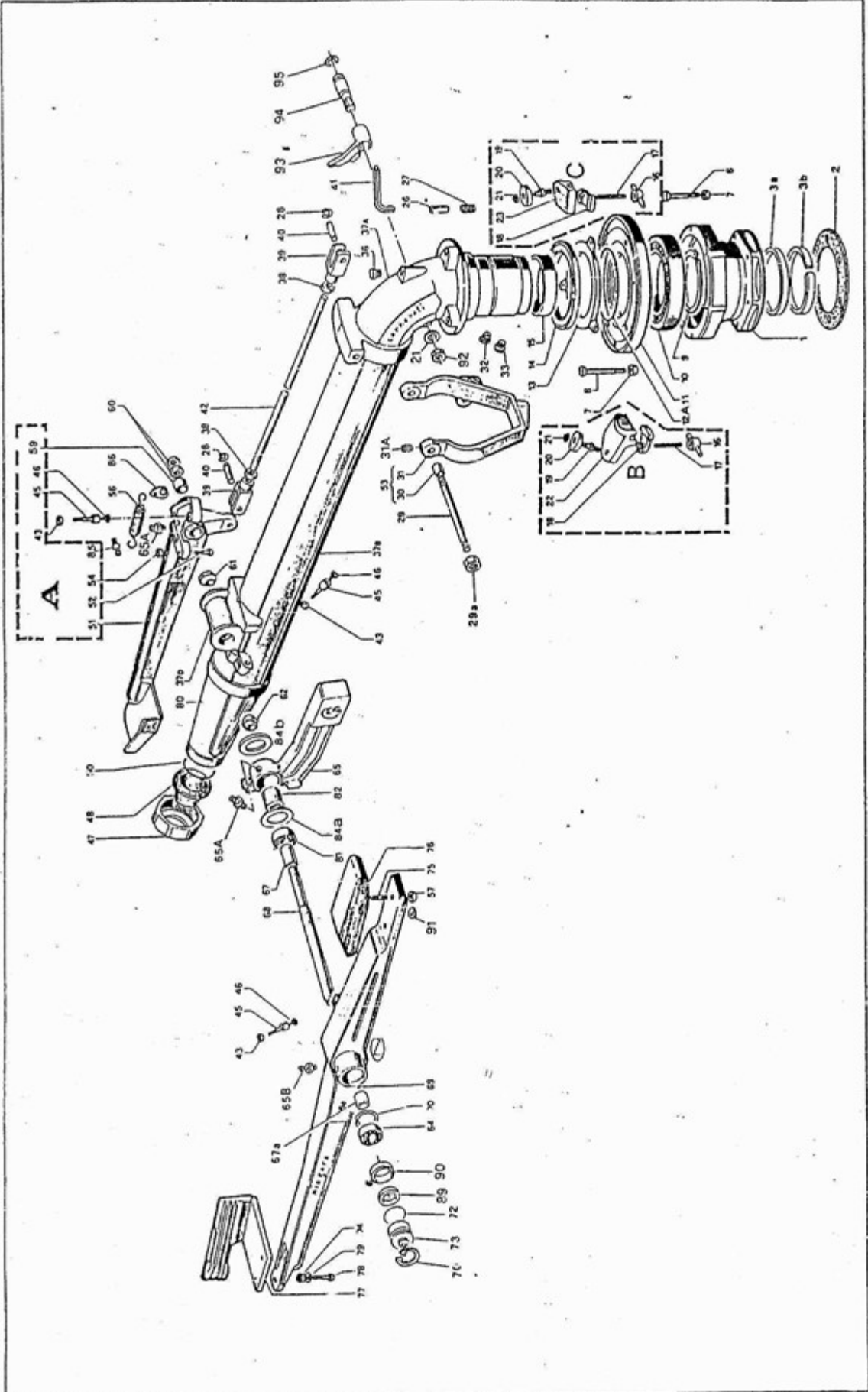

Irrigatore NIAGARA 90-80-60

pioggia carnevali s.p.a.







| Carnevali/Niagara | Κωδικός | Περιγραφή | Τιμή |
|---|-----------------|---------------------------------|--------|
|  | CARN-80-01 | Βάση Νο 1 | 140.00 |
|  | CARN-80-13 | Κάτω Φλάντζα φρένου ορυχάλκινη | 48.00 |
|  | CARN-80-14 | Επάνω φρένο πλαστικό | 19.00 |
|  | CARN-80-14D3 | Επάνω φρένο πλαστικό 3d printed | 15.00 |
|  | CARN-80-15 | Μούφα 75x80x20 χρωμομένη | 65,00 |
|  | CARN-80-26D | Εγκοπή φρένου | 6.00 |
|  | CARN-80-27 | Ελατήριο φρένου 3x13.25x15 | 2.30 |
|  | CARN-80-31 | Δίχαλο | 45.00 |
|  | CARN-80-45 | Βίδα μπρούτζινη 8x1.25x30 | 15.00 |
|  | CARN-80-47 | Παξιμάδι ακροφυσίου μπεκ | 14.30 |
| | CARN-80-48-26 | Ακροφύσιο 26mm metal 44mm | 18.00 |
| | CARN-80-48-26D3 | Ακροφύσιο 26mm 3d printed 44mm | 12.00 |
|  | CARN-80-56 | Ελατήριο αναστροφής Μπεκ | 4.70 |
|  | CARN-80-59 | Δαχτυλίδι μπράτσου τιμονιού | 8.50 |
|  | CARN-80-61 | Παξιμάδι κωνικό Κανονιού | 8.00 |
|  | CARN-80-65 | Κεντρικό μπράτσο κανονιού | 135.00 |
|  | CARN-80-68 | Άξονας κουτάλας κανονιού | 42.00 |
|  | CARN-80-71 | Παξιμάδι χάλκινο κανονιού | 5.20 |
|  | CARN-80-73 | Χάλκινη καλύπτρα κανονιού | 11.50 |
|  | CARN-80-76 | Αντίβαρο μπράτσου κανονιού | 30.00 |
|  | CARN-80-77 | Χτένι κανονιού | 22.00 |
|  | CARN-80-80 | Ακροφύσιο | 48.00 |
|  | CARN-80-B | Τερματικό αριστερό κανονιού | 75.00 |
| | CARN-80-C | Τερματικό δεξί κανονιού | 65.00 |

ΠΑΤΕΝΙΔΗΣ

| | | | |
|--|------------|--|--------------|
|  | PE-1010-XX | Ροδέλες 18,20,22,24,26,28,30 | 0,80 |
|  | PE-1005-75 | Φτερό Πατενίδη Rainbird ατρύπητο | 16,20 |
|  | PE-1005-82 | Χτενάκι Δεξί Rainbird SR1005 71P003-82 | 23,00 |
| | PE-1005-64 | Χτενάκι Αριστερό Rainbird SR1005 71P003-64 | 23,00 |
|  | PE-1010-72 | Τερματικό Αριστερό Μικρό | 39,00 |
| | PE-1010-70 | Τερματικό Δεξί Ψηλό | 54,00 |
|  | PE-81-38 | Φρένο κανονίου Πατενίδη | 12,00 |
| | PE-81-62 | Μπίλια σερ παρακολούθησης τρύπα 10.2mm Αγρας | 5.00 |
|  | PE-81-109 | Αντίβαρο κουτάλας μπεκ Πατενίδη | 95,00 |

Ανταλλακτικά Comet/Komet 527-633

| | | | |
|---|-------------|---------------------------------------|--------------|
|  | PE-95-B2 | Ακροφύσια comet 25,27.5,30,33.5mm | 20.00 |
|  | PE-95-G6 | Πεταλούδα Comet 527-633 FF 3d printed | 16,00 |
|  | PE-95-K4 | Φτεράκι Comet 527-633 TC 3d printed | 65.00 |
|  | PE-95-K5 | Ελατήριο φτερού Comet 527-633 | 7,00 |
|  | PE-95-A12 | Φρένο Comet 98x126x6mm twin 160 | 16.00 |
| | PE-95-D9-18 | Ακροφύσιο 18mm 101-140 | 22.00 |
| | PE-95-D9-22 | Ακροφύσιο 22mm 101-140 | 22.00 |

ΜΠΕΚ ΡΑΜΠΑΣ

| | Κωδ | | mm | Τιμή |
|--|---------|--------|-----|-------------|
| | PE-4043 | Μεσαίο | 3mm | 0,62 |
| | PE-4044 | Μεσαίο | 4mm | 0,62 |
| | PE-4045 | Μεσαίο | 5mm | 0,62 |
| | PE-4046 | Μεσαίο | 6mm | 0,62 |

| | | | | |
|---|---------|--------|------|-------------|
|  | PE-4047 | Μεσαίο | 7mm | 0,62 |
| | PE-4048 | Μεσαίο | 8mm | 0,62 |
| | PE-4049 | Μεσαίο | 9mm | 0,62 |
| | PE-4050 | Μεσαίο | 10mm | 0,62 |
| | | | | |

ΚΟΥΖΙΝΕΤΑ ΡΑΜΠΑΣ

|  | Κωδ | Διαστάσεις Ext X Int X H | Τιμή |
|---|------------|--------------------------|-------------|
| | PE-5330-60 | 53x30x60 | 3.50 |
| | PE-5325-60 | 53x25x60 | 3.50 |
| | PE-5530-60 | 55x30x60 | 3.50 |
| | PE-5525-60 | 55x25x60 | 3.50 |
| | PE-4032-50 | 40x32x50 Μπόμπολα | 1.50 |
| | PE-4030-50 | 40x30x50 Μπόμπολα New | 1.50 |