

## ΡΑΝΤΑΡ ΑΠΛΑ

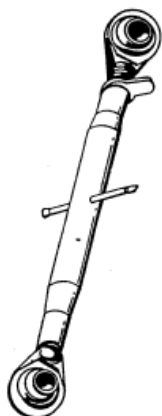

ΚΩΔΙΚΟΣ	Τρύπα Κουζινέτου	Τρύπα Κουζινέτου	ΣΩΛΗΝΑ ΜΗΚΟΣ	min-max	Πάσσο	Τιμή
PA-2301	19	19	230	360-510	22X2,5	14.30
PA-2751	19	19	275	400-550	27X3	14.60
PA-2752	25	25	275	400-550	27X3	18.00
PA-3201	19	19	320	430-640	27X3	15.30
PA-3202	25	25	320	430-640	27X3	17.50
PA-3501	19	19	350	460-670	27X3	16.30
PA-3502	25	25	350	460-670	27X3	18.40
PA-4001	19	19	400	515-720	27X3	17.00
PA-4002	25	25	400	515-720	27X3	18.50
PA-4501	19	19	450	565-720	27X3	17.00
PA-4502	25	25	450	565-770	27X3	19.70
PA-5001	19	19	500	615-830	27X3	17.70
PA-5002	25	25	500	630-860	27X3	20.35

## ΡΑΝΤΑΡ ΕΝΙΣΧΥΜΕΝΑ ΜΕΣΑΙΟΥ ΤΥΠΟΥ

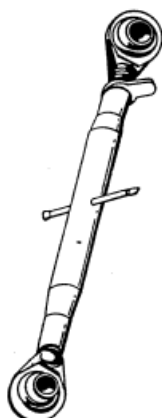

ΚΩΔΙΚΟΣ	Τρύπα	Τρύπα	ΣΩΛΗΝΑ	min-max	ΠάσοF	Τιμή
PA-3301P	19	19	330	450-700	30x3	23.00
PA-4001P	19	19	400	520-770	30X3	23.80
PA-4002P	25	25	400	520-770	30X3	28.80
PA-4502P	25	25	450	560-810	30X3	29.00
PA-50012P	19	25	500	630-880	30X3	26.70
PA-5002P	25	25	500	630-880	30X3	29.40
PA-5502P	25	25	550	670-920	30X3	30.30
PA-7202P	25	25	700	830-1070	30x3	34.60

## ΡΑΝΤΑΡ ΕΝΙΣΧΥΜΕΝΑ ΒΑΡΕΟΥ ΤΥΠΟΥ

PA-3502S	25	25	350	470-700	36x3	41.00
PA-4002S	25	25	400	525-760	36X3	42.30
PA-4602S	25	25	460	575-800	36x3	44.00
PA-5202S	25	25	520	640-860	36X3	45.50
PA-5002SP	25	25	500	630-880	40X3	57.00

## ΤΙΡΑΝΤΕΣ ΡΑΝΤΑΡ

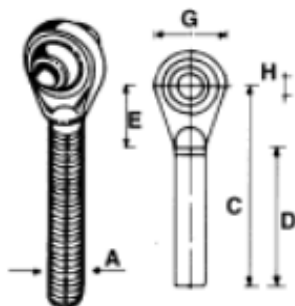

ΚΩΔΙΚΟΙ	ΠΕΡΙΓΡΑΦΗ	ΠΑΣΟ Α	ΤΡΥΠΑ Η	ΤΙΜΗ
PA-19273Δ	Δεξιά	27X3	19	7.00
PA-19273Α	Αριστερή	27X3	19	7.00
PA-25273Δ	Δεξιά	27X3	25,4	7.00
PA-25273Α	Αριστερή	27X3	25,4	7.00
PA-25303Δ	Δεξιά	30X3	25,4	10.00
PA-25303Α	Αριστερή	30X3	25,4	10.00
PA-25363Δ	Δεξιά	36X3	25,4	17.50
PA-25363Α	Αριστερή	36X3	25,4	17.50
PA-32363Α	Αριστερή	36X3	32,00	17.50
PA-25403Δ	Δεξιά	40x3	25.4	17.50

## ΑΣΦΑΛΕΙΑ ΤΙΡΑΝΤΑΣ ΡΑΝΤΑΡ

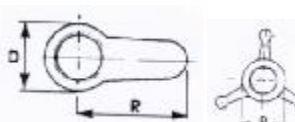

ΚΩΔΙΚΟΣ	ΔΙΑΜΕΤΡΟΣ	ΤΙΜΗ
PA-2627	27X3 ΕΤ	1,20
PA-2630	30X3 Μεσαίου τύπου	2,65
PA-2636	36X3 Βαρέου τύπου	5,50
PA-2640	40X3 Βαρέου τύπου	5,00

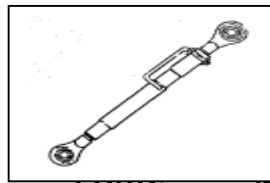
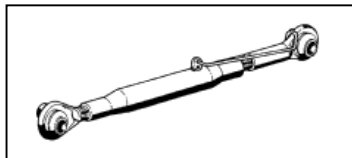

ΡΑΝΤΑΡ ΤΥΠΟΥ JOHN DEERE, FORD, MASSEY FERGUNSON

ΚΩΔΙΚΟΣ	ΤΥΠΟΣ	Τρύπα Κουζινέτου	Τρύπα Κουζινέτου	ΣΩΛΗΝΑ ΜΗΚΟΣ mm	Min-max	Πάσσο	Τιμή
PA-54512	John Deere	19	25	545	620-880	27X3	<b>26,00</b>
PA-42512	Ford	19	25	440	620-690	27x3	<b>38,00</b>
PA-42522	Ford	25	25	425	620-690	27x3	<b>38,00</b>
PA-4251M	Massey Ferguson	19	19	425	590-750	30x3	<b>32,00</b>
PA-5462M	Massey Ferguson	25	25	545	670-830	30x3	<b>36,70</b>

### ΡΑΝΤΑΡ ΜΕ ΓΑΝΤΣΟ ΚΑΙ ΑΡΘΡΩΣΗ



ΚΩΔΙΚΟΣ	Τρύπα αρθρωσης	Μπίλια	ΣΩΛ. ΜΗΚΟ Σ mm	L Min-max	Πάσσο D	ΤΙΜΗ
ΓΑ-400SGA	25,4	50	400	625-885	36x3	<b>115,00</b>
GA-4502SGA-2	25.40	50	450	660-945	36x3	<b>110,00</b>
ΓΑ-4502SGA	25,4	60	450	660-945	36x3	<b>115,00</b>
ΓΑ-78065	25,4	50	228		36X4	<b>107,00</b>

### ΓΑΝΤΣΟΙ ΡΑΝΤΑΡ



ΚΩΔΙΚΟΣ	ΣΠΕΙΡΩΜΑ F	ΣΑΤ/ΜΠΙΛΙΑ	ΤΙΜΗ
ΓΑ-50-36-2Δ	36X3	Cat 2/50	<b>40,00</b>
ΓΑ-60-36-3Δ	36x3	Cat 3/60	<b>49,00</b>
ΓΑ-60-36-3Α	36x3	Cat 3/60	<b>49,00</b>

### ΑΡΘΡΩΤΟΣ ΒΡΑΧΙΟΝΑΣ



ΚΩΔΙΚΟΣ	ΣΠΕΙΡΩΜΑ F	ΤΡΥΠΑ	ΤΙΜΗ
ΓΑ-281	36X3	25	<b>33,70</b>
ΓΑ-289	36X3	32	<b>32,00</b>
ΓΑ-29-25	Δίχαλο Αρθρωτού + πείρο	25	<b>20,50</b>
ΓΑ-29-28	Δίχαλο Αρθρωτού + πείρο	28	<b>20,50</b>
ΓΑ-29-32	Δίχαλο Αρθρωτού + πείρο	32	<b>20,50</b>
ΓΑ-285	Πίρος δίχαλου	28	<b>4,00</b>
ΓΑ-29-28M	Δίχαλο Αρθρωτού + πείρο Μακρύ	28	<b>32,50</b>

## ΡΕΓΟΥΛΕΣ ΜΠΡΑΤΣΩΝ (ΔΙΧΑΛΟ-ΔΙΧΑΛΟ)

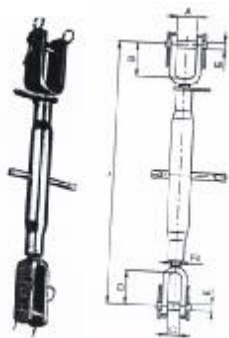

ΚΩΔΙΚΟΣ	ΜΗΚΟΣ L	ΠΑΣΟ mm	ΤΡΥΠΑ P	ΔΙΧΑΛΟmm	ΤΙΜΗ
ΓΑ-1900	380	22X2,25	19	24X72	<b>14.80</b>
ΓΑ-1910	450	24X2	19	24X72	<b>17.20</b>
ΓΑ-1920	500	27x3	19	24x72	<b>19.50</b>

## ΡΕΓΟΥΛΕΣ ΜΠΡΑΤΣΩΝ (ΔΙΧΑΛΟ-ΜΠΙΛΙΑ)

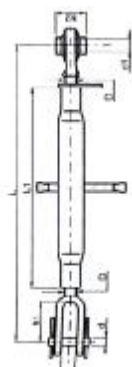

ΚΩΔΙΚΟΣ	ΜΗΚΟΣ L Μπίλια-Δίχαλο	ΠΑΣΟ D mm	ΤΡΥΠΑ ΜΠΙΛΙΑΣ d1	ΔΙΧΑΛΟ mm	ΤΙΜΗ
ΓΑ-1930	380	24X3	19	24X72	<b>15.00</b>
ΓΑ-1940	410	24X3	19	24X72	<b>15.00</b>
ΓΑ-1943	490	24X3	22	24X72	<b>16.60</b>
ΓΑ-1945	520	24X3	22	24X72	<b>15.00</b>
ΠΡ-50148	Πίρος 18mm				<b>1.80</b>

## ΓΡΥΛΛΟΙ ΜΠΡΑΤΣΩΝ ΤΡΑΚΤΕΡ &gt; 60HP

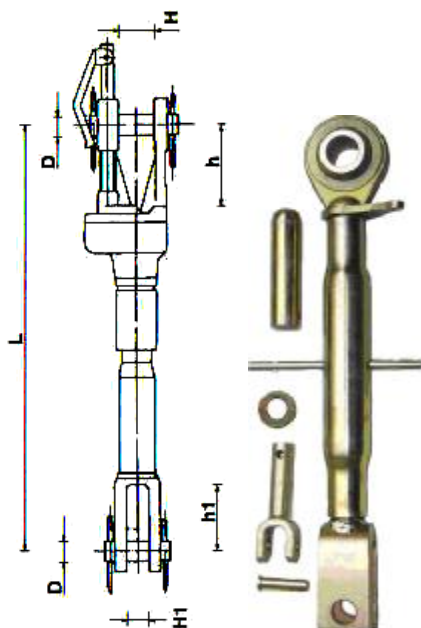

ΚΩΔΙΚΟΣ	MIN-MAX	D	h	H	h1	H1	ΤΙΜΗ
ΓΑ-191	530-750	24	45	80	54	93	<b>109.00</b>

## ΕΝΤΑΤΗΡΑΣ CASE

ΚΩΔΙΚΟΣ	MIN-MAX	Πίρος δίχαλου D	Τρυπα άκρου επάνω	ΤΙΜΗ
ΓΑ-621	565-740	28	40	<b>80,00</b>

## ΓΡΥΛΛΟΙ ΜΠΡΑΤΣΩΝ ΤΡΑΚΤΕΡ



ΚΩΔΙΚΟΣ	MIN-MAX	ΤΡΑΚΤΕΡ	ΤΙΜΗ
ΓΑ-3233	475-575	Τρύπα επάνω 16mm x τρύπα κάτω 16 mm	<b>40,00</b>
ΓΑ-4290	520-630	MF 35-135-148-65 πιράντα 3/4"	<b>49,00</b>
ΓΑ-4292	565-675	FORD 2000-3000-3600 πιράντα 3/4"	<b>52,00</b>
ΓΑ-8626	665-770	MF πιράντα 3/4"	<b>60,00</b>

## ΕΝΤΑΤΗΡΑΣ ΜΠΡΑΤΣΩΝ Same, Deutz, Hurlimann

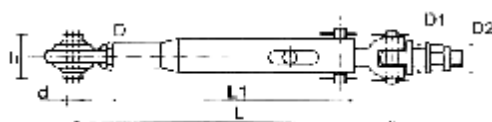

ΚΩΔΙΚΟΣ	ΜΗΚΟΣ Lmin-Lmax	Πείρος mm	ΤΡΥΠΑ ΜΠΙΛΙΑΣ d	H mm	ΤΙΜΗ
ΓΑ-2010	440-600	24	19	51	<b>36,00</b>
ΓΑ-2000	470-620	24	19	51	<b>35,50</b>
ΓΑ-2040	510-670	24	25,4	51	<b>39,30</b>

## ΕΝΤΑΤΗΡΑΣ ΜΠΡΑΤΣΩΝ ΤΥΠΟΥ FIAΤ

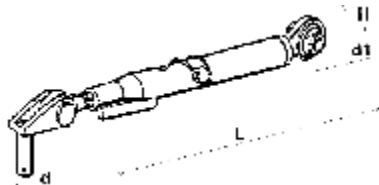

ΚΩΔΙΚΟΣ	ΤΥΠΟΣ	ΜΗΚΟΣ Lmin-Lmax	Πείρο ς mm	ΤΡΥΠΑ ΜΠΙΛΙΑΣ d1	H mm	ΤΙΜΗ
ΓΑ-400	ATS400	400	26	19	44	<b>43,30</b>
ΓΑ-480	ATS480	480	28	25,4	51	<b>62,00</b>
ΓΑ-401	Δίχαλο <b>γωνία</b> + πείρος 26mm ATS400					<b>12,30</b>
ΓΑ-40026	Δίχαλο <b>ίσιο</b> + πείρος 25x78mm τρυπα 20mm					<b>23,00</b>
ΓΑ-300212000	Δίχαλο <b>ίσιο</b> + πείρος 25mm Τρύπες 20 mm					<b>23,00</b>
ΓΑ-395201025	Βάση εντατήρα MF Deutz					<b>32,00</b>

## ΣΥΡΤΑΡΩΤΟΙ ΕΝΤΑΤΗΡΕΣ ΜΠΡΑΤΣΩΝ ΤΥΠΟΥ Renault



ΚΩΔΙΚΟΣ	ΜΗΚΟΣ ΣΩΛΗΝΑ	ΜΗΚΟΣ Lmin-Lmax	Τρύπα mm	Διάμετρο	Σπείρωμα	ΤΙΜΗ
ΓΑ-2042	465	570	22	18,5	24x3	<b>27,50</b>
ΓΑ-2046	585	690	22	18,5	24x3	<b>31,50</b>
ΓΑ-2048	525	655	28	22	24x3	<b>32,50</b>

## ΣΥΡΤΑΡΩΤΟΙ ΕΝΤΑΤΗΡΕΣ ΜΠΡΑΤΣΩΝ ΤΥΠΟΥ John Deere



ΚΩΔΙΚΟΣ	ΜΗΚΟΣ ΣΩΛΗΝ	ΩΦΕΛ ΜΗΚΟ	Χαρακτηριστικά	Διάμετρο	Σπείρωμα	ΤΙΜΗ
ΓΑ-601	290	460	Δίχαλο 46x62xΔίχαλο24x52 <b>John Deere 4-κύλινδρο</b>	18,5	30x3,5	<b>25,50</b>
ΓΑ-602	490	640	Δίχαλο 46x62xΔίχαλο24x52 <b>John Deere 6-κύλινδρο</b>	18,5	30x3,5	<b>38,50</b>
ΓΑ-603	258	395	Μπίλια 19,5mmxΔίχαλο 24x48 <b>John Deere 6000</b>	18,5	30x3,5	<b>41,20</b>

## ΓΑΝΤΖΟΙ ΡΑΝΤΑΡ CBM Ιταλίας



ΚΩΔΙΚΟΣ	ΔΙΑΜΕΤΡΟΣ ΜΠΙΛΙΑΣ	ΤΙΜΗ
ΓΑ-710	Γάντζος Cat 3 60mm μπίλια Italy CBM	100,00
ΓΑ-710-707	Πίρος γάντζου Cat 3	14.50
ΓΑ-710-949	Ελατήριο γάντζου Cat2 & Cat 3	0,85
ΓΑ-711	Γάντζος Cat 3 M36x2 θηλυκό Italy CBM	85,00
ΓΑ-950	Γάντζος Cat 2 50mm μπίλια Italy CBM	63,00
ΓΑ-950-948	Πίρος γάντζου Cat 2	15.70
ΓΑ-710-952	Καβίλια γάντζου Cat2 & Cat 3	0,30
ΓΑ-710-951	Χερούλι μοχλός γάντζου Cat2 & Cat 3	14.00
ΓΑ-954	Γάντζος Cat 2 M30x2 θηλυκό Italy CBM	65,00
ΓΑ-001	Γάντζος cat 1 + τιράντα 24x3 δεξιό πάσο	80,00

## ΓΑΝΤΖΟΙ ΡΑΝΤΑΡ ΙΝΔΙΑΣ



ΚΩΔΙΚΟΣ	ΔΙΑΜΕΤΡΟΣ ΜΠΙΛΙΑΣ	ΤΙΜΗ
ΓΑ-072	50mm Cat 2 Ινδίας Θηλ σπείρωμα 20x1.5	35.50
ΓΑ-073	60mm Cat 3 kings Ινδίας	50,00

## ΓΑΝΤΖΟΙ ΑΥΤΟΜΑΤΟΙ ΜΠΡΑΤΣΩΝ CBM Ιταλίας



ΚΩΔΙΚΟΣ	ΔΙΑΜΕΤΡΟΣ ΜΠΙΛΙΑΣ	ΧΑΡΑΚΤΗΡ	ΤΙΜΗ
ΓΑ-201	44mm	Cat 1	87.00
ΓΑ-202	56mm Δενδροκομικού	Cat 2S	87.00
ΓΑ-206	56mm (100X40mm αιχμή)	Cat 2	95,00
ΓΑ-213	64mm ΒΤ (105X40mm αιχμή)	Cat 3	112,00

## ΑΝΤΑΛΛΑΚΤΙΚΑ ΓΑΝΤΣΩΝ ΜΠΡΑΤΣΩΝ CBM Ιταλίας

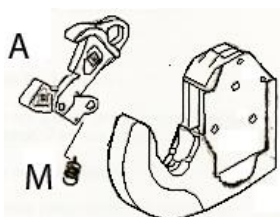

ΚΩΔΙΚΟΣ	ΠΕΡΙΓΡΑΦΗ		ΧΑΡΑΚΤΗΡ	ΤΙΜΗ
ΓΑ-001-2SA	Σετ γλώσσα+δαχτυλίδι	A	Cat 1	33.00
ΓΑ-202-2SA	Σετ γλώσσα+δαχτυλίδι	A	Cat 2S	35,00
ΓΑ-202-2SM	Ελατήριο cat 2S	M	Cat 2S	1,65
ΓΑ-206-2A	Σετ γλώσσα+δαχτυλίδι	A	Cat 2	38,50
ΓΑ-206-2M	Ελατήριο cat 2 & 3S&3	M	Cat 2	1,65
ΓΑ-214-3SA	Σετ γλώσσα+δαχτυλίδι	A	Cat 3	38,50

## ΓΑΝΤΖΟΙ ΑΥΤΟΜΑΤΟΙ ΜΠΡΑΤΣΩΝ ΙΝΔΙΑΣ



ΚΩΔΙΚΟΣ	ΠΕΡΙΓΡΑΦΗ	ΧΑΡΑΚΤΗΡ	ΤΙΜΗ
ΓΑ-218	56mm (100mm αιχμή)	Cat 2	74.00
ΓΑ-218A	Σετ επισκευής γάντζου Cat2		19.00
ΓΑ-223	64mm (110mm αιχμή)	Cat 3	79.00

## ΑΝΤΑΛΛΑΚΤΙΚΑ ΓΑΝΤΣΩΝ ΜΠΡΑΤΣΩΝ WALTERSCHEID

Κωδικός	Περιγραφή	Τιμή
W-308515	Γλώσσα Νέου Τύπου Cat 1, 2, 2H (380516)	17.00
W-200029	Χερούλι Νέου Τύπου Cat 1, 2, 2H (309719)	19.00
W-308524	Ελατήριο Νέου Τύπου Cat 1, 2, 3 (308523)	1.70
W-309758	Γλώσσα Νέου Τύπου Cat 3, 3H (309759)	30.00
W-200030	Χερούλι Νέου Τύπου Cat 3, 3L (309720)	23,50
W-099474	Γλώσσα Παλαιού Τύπου Cat 3, 3H (099473)(395306104)	78.00
W-306104	Χερούλι Παλαιού Τύπου Cat 30 at 3, 3H	30.00
W-099481	Ελατήριο Παλαιού Τύπου Cat 2, 2H, 3	7,50

## ΚΟΥΖΙΝΕΤΑ ΠΑΝΤΑΡ

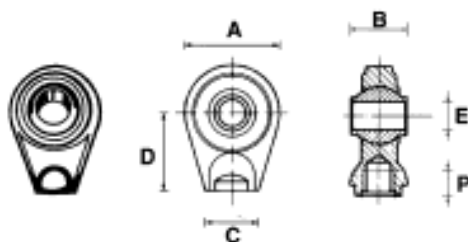

Κωδικός	Τρύπα	C	D	A	Τιμή
PA-1934	19 mm	34mm	60	62	5.20
PA-2250 (WOE760)	22mm	50mm	70	85	11.30
PA-2538	25mm	38mm	65	75	6.20
PA-2550	25mm	50mm	70	85	10.30
PA-3050	30mm	50mm	65	92	10.00
PA-3250 (WOE0825)	32mm	50mm	70	85	10,00

## ΚΟΥΖΙΝΕΤΑ ΜΠΡΑΤΣΩΝ / ΛΑΜΑΣ

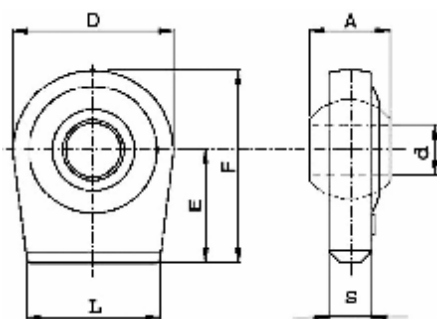

Κωδ	d	L	D	E	S	A	Τιμή
PA-301 (499)	19,3	60	67	50	13	35	6.00
PA-222P1 (ex 302)	22,4	56	67	50	18	35	6.00
PA-0505 (ex 304)	22,4	58	67	75	18	35	6,40
PA-306(281P1)	25,4	70	76	50	19	35	6,80
PA-569	25,4	70	80	65	19	45	9.50
PA-1340	25.4	70	83	79		38	10.30
PA-307(281P2)	28,4	70	76	50	19	35	6.40
PA-309(282P2)	28,4	70	80	65	22	45	10,50
PA-507	28,4	70	78	80	22	38	8.20
PA-28-4	28,4	80	106	65	26	45	28.50
PA-597	32	70	96	65		45	11.30
PA-600	34,4	72	95	65	22	45	11.60
PA-4215	37	100	100	83		45	17.30
PA-318	37,00	80	108	65	23	45	12.70
PA-37-1	37.00	85		65	25		28.50
PA-317	38,4	80	108	65	23	45	13.50

## ΚΟΥΖΙΝΕΤΑ ΜΠΡΑΤΣΩΝ FIAΤ



Κωδ	d	L	H	Τιμή
PA-741	22,4	55	35	14,90
PA-743	28,8	55	35	14,90

## ΔΙΣΚΟΣ ΕΠΙΣΚΕΥΗΣ ΚΟΥΖΙΝΕΤΟΥ

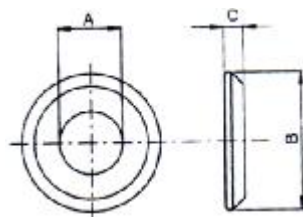

Κωδ	Περιγραφή	Διαστάσεις ΑxBxC	Τιμή
ΜΦ-28567	Δίσκος επισκευής άκρου	28x56x7mm	1,50
ΜΦ-28647	Δίσκος επισκευής άκρου	28x64x7mm	1,50

## ΜΠΙΛΙΑ GRO (ΚΩΝΙΚΟΣ ΟΔΗΓΟΣ + ΑΣΦΑΛΕΙΑ)



ΚΩΔΙΚΟΣ	ΔΙΑΜΕΤΡΟΣ ΜΠΙΛΙΑΣ	ΤΡΥΠΑ	ΤΙΜΗ
ΓΑ-25-28-56	56	28,4	<b>7.60</b>
ΓΑ-25-28-64	64	28,4	<b>9.30</b>
ΓΑ-25-37-56	56	37	<b>8.20</b>
ΓΑ-25-37-64	64	37	<b>9.20</b>
ΓΑ-2428	Ποδιά GRO 28mm		<b>6.20</b>
ΓΑ-2437	Ποδιά GRO 37mm		<b>6.20</b>
ΑΣ-161	Ασφάλεια Φ11 με καδένα		<b>1,65</b>
ΑΣ-166	Ασφάλεια Φ15 με καδένα		<b>1,80</b>

## ΜΠΑΛΑΚΙΑ ΜΠΡΑΤΣΩΝ

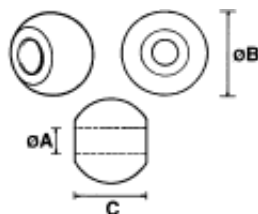

ΚΩΔΙΚΟΣ	ΧΡΗΣΗ	ΧΑΡΑΚΤΗΡΙΣΤΙΚΟ	ΤΡΥΠΑ Α	Διάμετρος Β	С	ΤΙΜΗ
MP-224435	ΚΟΥΖΙΝΕΤΟ		22	44	35	<b>3.15</b>
MP 224835	ΚΟΥΖΙΝΕΤΟ		22	48	35	<b>3,30</b>
MP-254835	ΚΟΥΖΙΝΕΤΟ		25	48	35	<b>3,50</b>
MP-284835	ΚΟΥΖΙΝΕΤΟ		28	48	35	<b>3,70</b>
MP-225635	ΓΑΝΤΖΟ		22	56	35	<b>4.30</b>
MP-225645	ΓΑΝΤΖΟ		22	56	45	<b>4.30</b>
MP-255635	ΓΑΝΤΖΟ		25	56	35	<b>3.86</b>
MP-255645	ΓΑΝΤΖΟ		25	56	45	<b>4.30</b>
MP-285645	ΓΑΝΤΖΟ		28	56	45	<b>3,20</b>
MP-286445	ΓΑΝΤΖΟ		28	64	45	<b>4.50</b>
MP-326445	ΓΑΝΤΖΟ		32	64	45	<b>5.00</b>
MP-346445	ΓΑΝΤΖΟ		34	64	45	<b>5.00</b>
MP-386445	ΓΑΝΤΖΟ		37	64	45	<b>5.00</b>
MP-378557	ΓΑΝΤΖΟ		37	85	57	<b>15.00</b>
MP-518557	ΓΑΝΤΖΟ		51	85	57	<b>13.80</b>
MF-225635	MASSEY FERG,	Εγκοπή	22	56	35	<b>3.30</b>
MF-285635	MASSEY FERG	Εγκοπή	28	56	35	<b>3,25</b>

## ΜΠΑΛΑΚΙΑ ΜΠΡΑΤΣΩΝ ΔΙΤΡΥΠΑ



ΚΩΔΙΚΟΣ	ΧΑΡΑΚΤΗΡΙΣΤΙΚΟ	ΤΡΥΠΑ Α	Διάμετρος Β	С	ΤΙΜΗ
ΜΠ-22285645	Διπλή τρύπα	28/22	56	45	<b>4,50</b>

## ΜΠΑΛΑΚΙΑ ΡΑΝΤΑΡ

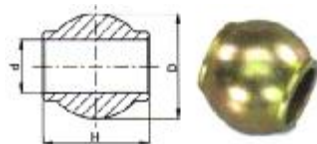

ΚΩΔΙΚΟΣ	ΧΡΗΣΗ	Χαρακτηριστικό	ΤΡΥΠΑ Α	Διάμετρος Β	С	ΤΙΜΗ
MP -225051	ΓΑΝΤΖΟ	Γείσο	22	50	51	<b>4.60</b>
MP -255051	ΓΑΝΤΖΟ	Γείσο	25	50	51	<b>3,60</b>
MP -256051	ΓΑΝΤΖΟ	Γείσο	25	60	51	<b>4.70</b>
MP -286051	ΓΑΝΤΖΟ	Γείσο	28	60	51	<b>5.80</b>
MP -326051	ΓΑΝΤΖΟ	Γείσο	32	60	51	<b>5.70</b>
MP-327863	ΓΑΝΤΖΟ	Γείσο	32	78	63	<b>16.00</b>

## ΜΟΥΦΑ ΔΑΧΤΥΛΙΔΙ



Κωδ	Περιγραφή	Διαστάσεις	Τιμή
ΜΦ-2219	Μούφα Δαχτυλίδι Ραντάρ	22X19X44,5	<b>1.00</b>
ΜΦ-2519	Μούφα Δαχτυλίδι Ραντάρ	25,4x19x50,8mm	<b>1.00</b>
ΜΦ-2822	Μούφα Δαχτυλίδι Ραντάρ	28x22x44,5mm	<b>1.00</b>
ΜΦ-3225	Μούφα Δαχτυλίδι Ραντάρ	25x32x51mm	<b>1,20</b>
ΜΦ-3628	Μούφα Δαχτυλίδι Ραντάρ	28x36x45mm	<b>1,40</b>

## ΠΙΡΟΙ ΠΑΡΕΛΚΟΜΕΝΩΝ

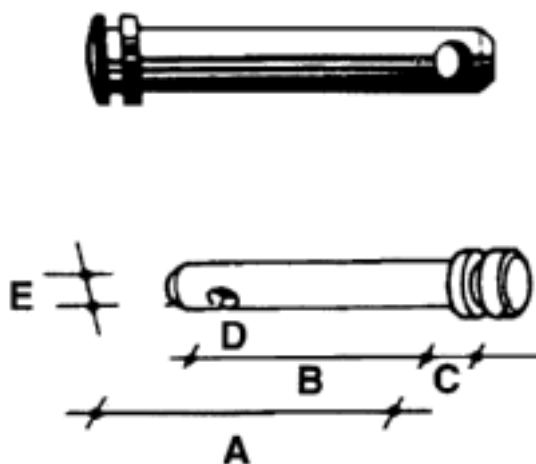

Κωδ.	Πάχος Ε	Ωφέλ Β	Μήκος Α	Τιμή
ΠΡ-10048	10	48	55	0,55
ΠΡ-12050	12	50	55	0,60
ΠΡ-12057	12	57	69	0,60
ΠΡ-12060	12	60	73	0,60
ΠΡ-14045	14	45	50	0,80
ΠΡ-14082	14	82	90	1,10
ΠΡ-16041	16	41	51	1,00
ΠΡ-16059	16	59	70	1,00
ΠΡ-16070	16	70	75	1,15
ΠΡ-16076	16	76	95	1,10
ΠΡ-18054	18		54	1,30
ΠΡ-19085	19	85	103	1,40
ΠΡ-19095	19	95	110	1,50
ΠΡ-19105	19	105	120	1,60
ΠΡ-19125	19	125	140	1,75
ΠΡ-22060	22	60	75	4,00
ΠΡ-22072	22	72	85	1,60
ΠΡ-22106	22	106	123	2,05
ΠΡ-22120	22	120	140	2,30
ΠΡ-22145	22	145	160	2,45
ΠΡ-25077	25	77	90	1,50
ΠΡ-25110	25	110	135	2,60
ΠΡ-25126	25	126	140	3,00
ΠΡ-25136	25	137	153	3,00
ΠΡ-28060	28	60	75	2,00
ΠΡ-28103	28	103	120	3,20
ΠΡ-28116	28	116	130	3,50
ΠΡ-28130	28	130	145	3,90
ΠΡ-32125	32	125	130	6,00
ΠΡ-32136	32	136	150	5,50

## ΠΙΡΟΙ ΕΛΞΕΩΣ

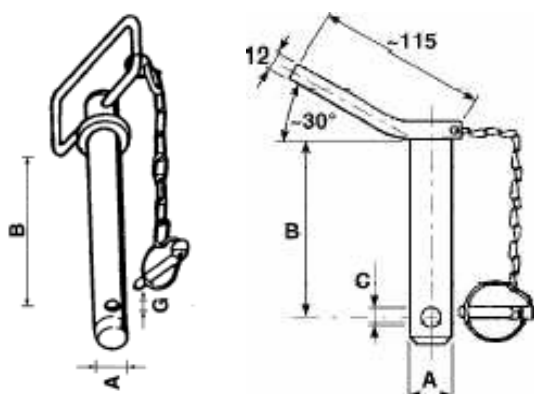

Κωδ	Περιγραφή	Πάχος Α mm	Ωφέλ. Μήκος Β mm	Τιμή
ΠΕΛ-019	Με περόνη	Φ19	152	3,30
ΠΕΛ-022	Με περόνη	Φ22	152	3,65
ΠΕΛ-025	Με περόνη	Φ25	152	4,70
ΠΕΛ-25220	Με περόνη	Φ25	220	7,60
ΠΕΛ-028	Με περόνη	Φ28	152	5,80
ΠΕΛ-030	Με περόνη	Φ30	152	6,90
ΠΕΛ-032	Με περόνη	Φ32	152	8,00
ΠΕΧ-019	Με Κολλητό Χερούλι	Φ19	130	2,60
ΠΕΧ-022	Με Κολλητό Χερούλι	Φ22	130	3,10
ΠΕΧ-025	Με Κολλητό Χερούλι	Φ25	130	4,40
ΠΕΧ-028	Με Κολλητό Χερούλι	Φ28	130	5,20

## ΠΙΡΟΣ ΓΥΡΙΣΤΟΣ



ΚΩΔΙΚΟΣ	ΠΑΧΟΣ	ΜΗΚΟΣ Mm	ΤΙΜΗ
ΠΕΓ-1376	12,70	76,20	1,80
ΠΕΓ-1689	15,87	88,70	2,30
ΠΕΓ-1957	19	57,00	4,00
ΠΕΓ-1989	19	88,70	4,30



## ΠΙΡΟΣ ΑΡΟΤΡΟΥ ΜΕ ΠΑΞΙΜΑΔΙ &amp; ΓΚΡΟΒΕΡ

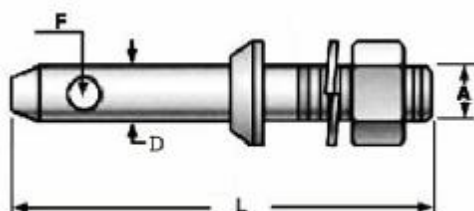

Κωδ	Περιγραφή	D	A	L	A	Τιμή
ΠΑ-1916	Ίσιος	19	16	135		2.50
ΠΑ-1922	Ίσιος	19	22	135	22x1,5	2.70
ΠΑ-2219	Ίσιος	22	19	135		2,30
ΠΑ-2222	Ίσιος	22	22	135	22x1,5	2,50
ΠΑ-2822	Ίσιος	28	22	135	22x1,5	4.00
ΠΑ-2228	Ίσιος	22	28	135	22x1,5	2.45
ΠΑ-2825	Ίσιος	28	25	135	22x1,5	4.00
ΠΑ-2225	Ίσιος	22	25	135	22x1,5	2,80
ΠΑ-2528	Ίσιος	25	28	135	22x1,5	3,15
ΠΑ-2525	Ίσιος	25	25	135	22x1,5	3,15
ΠΑ-2828	Ίσιος	28	28	135	22x1,5	3,70
ΠΑ-2828CON	Κωνικός	28	28			5,20

## Διπλός Πίρος + παξιμάδι



Κωδ	Περιγραφή	Διαστάσεις	Τιμή
ΠΦ-064	Διπλός Πείρος + παξιμάδι	28x22x(25μέση)	6.50

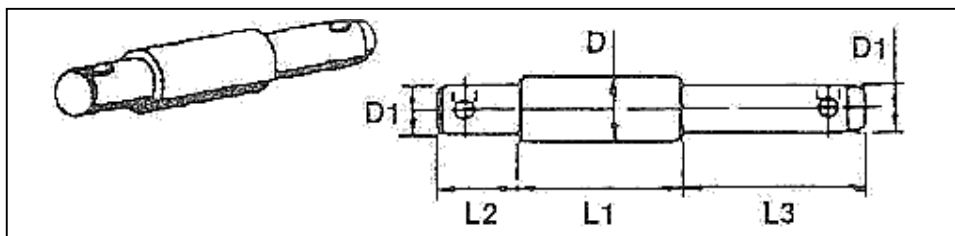

## ΠΙΡΟΙ ΦΡΕΖΑΣ, ΧΩΝΙΟΥ

Κωδικός	Τύπος	L1	L2	L3	D	D1	D2	ΤΙΜΗ
ΠΦ-051	ΓΕΜΚΑ	72	35	78	27,5	22	22	3,45
ΠΧ-079	FIAT Μικρός	120	30	55	28	22	22	2,80
ΠΧ-080	FIAT Μεγάλος	125	50		28	22		3,80
ΠΧ-091	Εντατήρα M.F.135							2,40
ΠΧ-095	Εντατήρα M.F.175							2,20











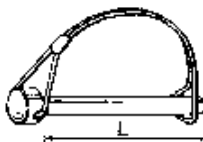

Κωδικός	Τύπος	L1	L3	D	D1	ΤΙΜΗ
ΠΦ-258	Τσαλαπατάρα (ex ΠΦ-055)	80	80	25	19	2,80
ΠΦ-2825	Continental new	90	80	28	22	3,50

## Πίρος Terra



Κωδ	Περιγραφή	Διαστάσεις	Τιμή
ΠΦ-2822	Πίρος l=120mm	28x22	3,90

	<b>ΑΣΦΑΛΕΙΑ ΑΡΟΤΡΟΥ</b>		
	ΑΣ-004	4,5	<b>0,11</b>
	ΑΣ-006	6	<b>0,12</b>
	ΑΣ-007	7	<b>0,14</b>
	ΑΣ-008	8	<b>0,15</b>
	ΑΣ-009	9	<b>0,16</b>
	ΑΣ-010	10	<b>0,19</b>
	ΑΣ-011	11	<b>0,19</b>
	ΑΣ-012	12	<b>0,27</b>
	<b>ΠΕΡΟΝΕΣ ΑΡΟΤΡΟΥ</b>		
	ΑΣ-102	2	<b>0,02</b>
	ΑΣ-103	3	<b>0,05</b>
	ΑΣ-104	4	<b>0,09</b>
	ΑΣ-105	5	<b>0,23</b>
	ΑΣ-106	6	<b>0,25</b>
	ΑΣ-107	7	<b>0,48</b>
	ΑΣ-108	8	<b>0,56</b>
	ΑΣ-109	9	<b>0,70</b>
	ΑΣ-110	10	<b>0,80</b>
	ΑΣ-114	4mm/ΜΠΕΚ	<b>0,16</b>
	<b>ΑΣΦΑΛΕΙΑ ΤΥΠΟΥ FIAΤ</b>		
	ΑΣ-6-50	6x50	<b>0,25</b>
	ΑΣ-8-38	8X38	<b>0,29</b>
	ΑΣ-8-60	8x60	<b>0,40</b>
	ΑΣ-10-38	10 X38	<b>0,38</b>
	ΑΣ-10-60	10 X60	<b>0,53</b>
ΑΣ-11-90	11x90	<b>0,80</b>	
	<b>ΑΣΦΑΛΕΙΑ ΑΡΟΤΡΟΥ ΜΕ ΕΛΑΤΗΡΙΟ</b>		
	ΑΣ-085	8,5	<b>1,00</b>
ΑΣ-095	10	<b>1,15</b>	
	<b>ΚΟΠΙΛΙΑ ΤΥΠΟΥ FIAΤ</b>		
	ΑΣ-071	3 mm	<b>0,08</b>
ΑΣ-075	5 mm	<b>0,15</b>	
	<b>ΑΣΦΑΛΕΙΑ ΑΞΟΝΑ</b>		
	ΑΣ-050	8X50	<b>0,35</b>
ΑΣ-10-50	10x50	<b>0,50</b>	
	<b>ΠΕΡΟΝΕΣ ΑΡΟΤΡΟΥ ΜΕ ΔΙΠΛΗ ΣΠΕΙΡΑ</b>		
	ΑΣ-184	4 mm	<b>0,14</b>
	ΑΣ-185	5 mm	<b>0,29</b>
ΑΣ-186	6 mm	<b>0,51</b>	
	<b>ΔΙΑΦΟΡΕΣ ΑΣΦΑΛΕΙΕΣ</b>		
	ΑΣ-167	Φ14	<b>3,00</b>
	ΑΣ-169	Φ16 εντατήρα Fiat	<b>3,20</b>
ΑΣ-170	Φ19 εντατήρα Fiat	<b>3,60</b>	
	<b>ΓΡΑΣΣΑΔΟΡΑΚΙΑ ΙΣΙΑ</b>		
	ΓΡ-006	6x1	<b>0,12</b>
	ΓΡ-008	8x1	<b>0,18</b>
ΓΡ-010	10x1	<b>0,25</b>	
	<b>ΓΡΑΣΣΑΔΟΡΑΚΙΑ ΑΜΒΛΕΙΑ ΓΩΝΙΑ 45°</b>		
	ΓΡ-036	6x1	<b>0,32</b>
	ΓΡ-038	8x1	<b>0,34</b>
ΓΡ-040	10x1	<b>0,37</b>	
	<b>ΓΡΑΣΣΑΔΟΡΑΚΙΑ ΟΡΘΗ ΓΩΝΙΑ</b>		
	ΓΡ-076	6x1	<b>0,31</b>
	ΓΡ-078	8x1	<b>0,34</b>
ΓΡ-080	10x1	<b>0,37</b>	

 	<b>ΚΟΠΙΛΙΑ</b>		
	AΣ-2324	3x24	0,040
	AΣ-2436	4x36	0,042
	AΣ-2570	5x70	0,108
	AΣ-2670	6x70	0,15
	AΣ-2680	6x80	0,18
	<b>Μπαράκια Γκαζιού</b>		
	PE-406	M6 Δεξί	0.80
	PE-407	M6 Αριστερό	1,34
	PE-408	M8 Δεξί	1.63
	PE-409	M8 Αριστερό	0.66
	PE-410	M10 Δεξί	1.22
	PE-411	M10 Αριστερό	2.62
	PE-412	M12 Δεξί	1.85
	<b>Καπάκια Εξάτμισης</b>		
	PE-421	38-42mm	1,45
	PE-423	50-55mm	1,65
	PE-425	63-88mm	1,80
	PE-429	75-81mm	No stock
	PE-430	100-106 mm	No stock
	<b>Μπίλια Κοτσαδούρας</b>		
	PE-481	Μπίλια 50mm Πάχος 22mm	11,40
	<b>Κλειστόρο Καρότσας</b>		
	PE-451	Βίδα 76mm x πλάτος 70mm	2.65
	<b>Μπαλάκια Λεβιέ</b>		
	PE-10083008 (ex PE-518)	8mm	2.00
	PE-10083510 (ex PE-520)	10mm	2.00
	<b>Κλειστόρο κατώ Λαστιχένιο</b>		
	PE-455		2,25
	PE-124NTI	Με βάση	4,60
	<b>Σφιγκτήρες Εξάτμισης</b>		
	PE-442	42mm	2.90
	PE-445	45mm	3.10
	<b>Πεταλούδες</b>		
	PE-508	8mm	2.00
	PE-510	10mm	2.00
	PE-518A	40mm 8mm αρσενικό	2,50

**ΠΛΑΚΑ ΥΔΡΑΥΛΙΚΟΥ**

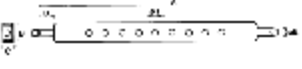
	Κωδ	A	E	Λάμα	Τρύπα	Τιμή
		Μήκος mm	Πύρος mm			
		PE-632505	610	22	63X25	22
	ΠΕ-055	890	28		28	59.00

**ΛΑΜΑ 3 ΣΗΜΕΙΩΝ ΜΠΡΟΣΤΙΝΟΥ ΥΔΡΑΥΛΙΚΟΥ**

	Κωδ	A	E	Τρύπα Ραντάρ	F Τρύπα Λάμας mm	Τιμή
		Μήκος mm	Πύρος mm			
	ΠΕ-6330	890	28	20mm	22	80.00

**ΕΛΑΤΗΡΙΟ ΜΠΡΑΤΣΩΝ**

	Κωδ	Μήκος mm	mm	D mm	Τιμή
		ΣΟ-3-380	380	3	30

## ΝΑΥΤΙΚΑ ΚΛΕΙΔΙΑ

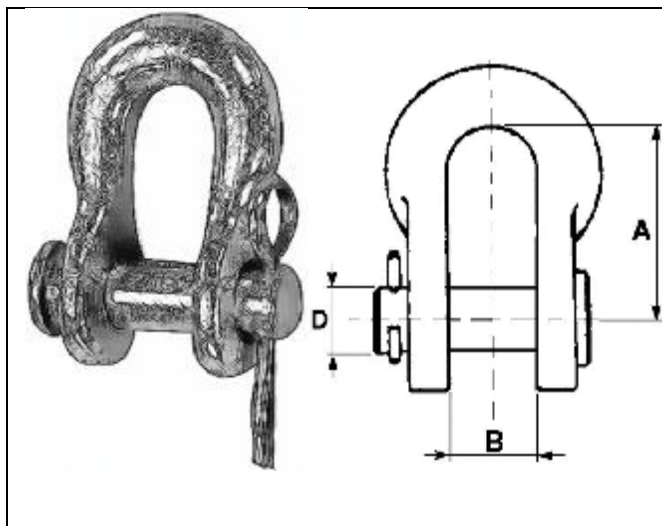

## Με Πίρο

Κωδ.	D	B	A	Τιμή
ΜΠ-101	12	18	40	<b>2.00</b>
ΜΠ-103	14	18	40	<b>2.30</b>
ΜΠ-105	16	20	54	<b>2.90</b>
ΜΠ-008	18	25	65	<b>3.10</b>

## Με Πάσο

Κωδ.	D	Τιμή
ΜΠ-106	6	<b>0.36</b>
ΜΠ-108	8	<b>0.40</b>
ΜΠ-110	10	<b>0.63</b>
ΜΠ-112	12	<b>1.15</b>
ΜΠ-114	14	<b>1.43</b>
ΜΠ-116	16	<b>1.80</b>
ΜΠ-118	18	<b>2.80</b>

## ΑΜΟΡΤΙΣΕΡΑΚΙΑ



Κωδ	Περιγραφή	Τιμή
VO-5535	Min 55cm x άνοιγμα 350mm	10.60
VO-6120	Min 61cm x άνοιγμα 200mm	11.15
VO-6535	Min 65cm x άνοιγμα 350mm	13.40
VO-7035	Min 70cm x άνοιγμα 350mm	14.70
VO-860030	Min 86cm x άνοιγμα 300mm	11.82

## ΕΝΤΑΝΤΗΡΕΣ ΜΠΡΑΤΣΩΝ ΑΠΛΟΙ

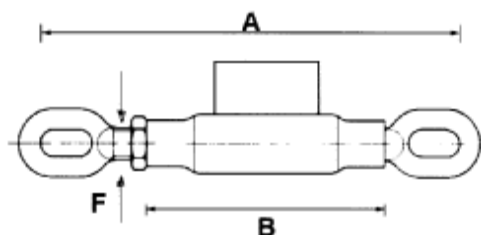

Κωδ	Τύπος	Πάσο Mm F	Μήκος Σωλήνα mm B	Ολικό Μήκος mm A	Τιμή
ΜΠ-003	Εισαγωγής	16X2,5	150	<b>220</b>	<b>7,50</b>
ΜΠ-007	SA20	20x2,5	150	260	<b>7.70</b>
ΜΠ-009	Εισαγωγής	22x2,5	150	280	<b>7,90</b>
ΜΠ-011	Εισαγωγής	24x2,5	150	280	<b>10.00</b>
ΜΠ-025	Εισαγωγής	25mm	150	280	<b>10.00</b>
ΜΠ-019	Ελληνικός	25	150	330	<b>13.30</b>

## ΕΝΤΑΤΗΡΑΣ ΜΠΡΑΤΣΩΝ ΜΤΖ-BELLARUS



Κωδ	Τύπος	Πάσο Mm F	Μήκος Σωλήνα Mm A	Μήκος Mm Lmin-Lmax	Τιμή
ΜΠ-447	Εισαγωγής	18X2,5	140	<b>255-330</b>	<b>10.20</b>

## ΕΝΤΑΝΤΗΡΕΣ ΜΠΡΑΤΣΩΝ ΜΕ ΑΛΥΣΙΔΑ Ford



Κωδ	Τύπος	Κρίκοι	Πάσο mm	Μήκος Σωλήνα mm	Τιμή
MP-025F	Ford 4000	1			<b>25,00</b>
MP-314	Ford 5000				<b>26.00</b>

## ΒΙΔΕΣ ΕΝΤΑΤΗΡΟΣ

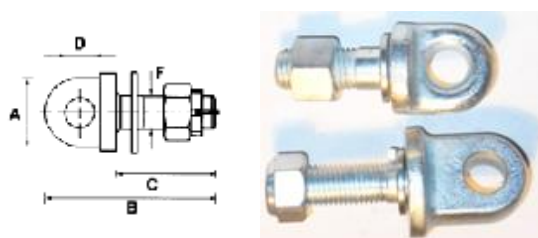

Κωδ	A	B	D	C	F	Τιμή
ΜΠ-08-16	36	80	42	15	16x1,5	<b>3.00</b>
ΜΠ-08-18	36	80	42	15	18x2	<b>2.80</b>
ΜΠ-08-20	45	100	58	18	20x2,5	<b>4.20</b>
ΜΠ-08-20B	BT	45	100	58	20x2,5	<b>8.40</b>
ΜΠ-08-24	53	140	25	25	24x2	<b>7.00</b>
ΜΠ-08-24B	BT	53	140	25	24 x2	<b>9.80</b>

## ΚΟΤΣΑΔΟΥΡΕΣ ΠΕΡΙΣΤΡΟΦΙΚΕΣ ΙΤΑΛΙΑΣ

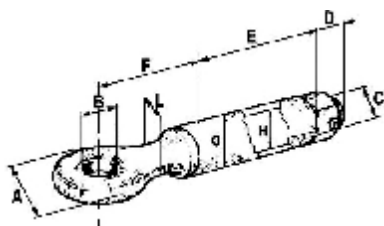

Κωδικός	Περιγραφή	Κάθετο φορτίο	G	H	B	E	Τιμή
RE-043	RE-005	400	42	32	32	130	<b>22,60</b>
RE-046	RE-009	1500	57	45	45	140	<b>34.50</b>
RE-048	RE-013	1500	57	44	50	134	<b>33.50</b>

## ΡΕΓΟΥΛΕΣ ΜΕ ΒΑΣΗ / ΠΟΔΑΡΙΚΑ

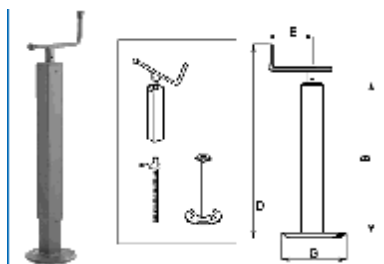

Κωδ	Τύπος	D	E mm	Μήκος Ανύψωσης mm	G mm	Στατικό Φορτίο	Τιμή
PE-104	40x400	530	125	230	160	350	<b>18.00</b>
PE-105	50x500	630	125	330	160	500	<b>24.80</b>
PE-109	60x600	730	125	430	160	800	<b>34.20</b>
PE-117	70x700	830		530			<b>52.00</b>
PE-118	80x800	930		630			<b>65.50</b>

## ΦΛΑΝΤΖΑ ΟΔΟΝΤΩΤΗ ΙΣΟΠΕΔΩΤΗΡΑ

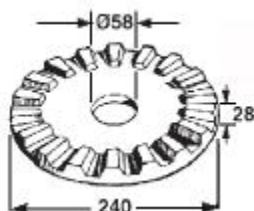

Κωδ	Τρύπα	Διάμετρος	Τιμή
ΠΕ-030		240	<b>32.00</b>
ΠΕ-031	58	320	<b>60.00</b>

## ΤΡΟΧΟΙ



Κωδικός	Διαστάσεις mmxmm ΦxL	Χαρακτηριστικά	Διαμ Κουζινέτου Mm	Τιμή
TP-005	190x90	Ίσιος	20 τεφλόν	<b>25,00</b>
TP-006	220x90	Ίσιος	20 τεφλόν	<b>26,00</b>
TP-007	220x90	Ίσιος	42 mm φωλιά ρουλεμάν	<b>33,00</b>
TP-008	220x90	Ίσιος	52 mm φωλιά ρουλεμάν	<b>26.00</b>
TP-014	320x100	Ίσιος	52 mm φωλιά ρουλεμάν	<b>44,00</b>
TP-203260	Κουζινέτα		32ext-20 int – L60	<b>1.00</b>
TP-223260	Κουζινέτα		32ext-22 int – L60	<b>1.00</b>
TP-253260	Κουζινέτα		32ext-25 int – L60	<b>1.00</b>
TP-203033	Κουζινέτα		30ext-20 int – L33	<b>0,80</b>
TP-203633	Κουζινέτα		39/31 ex-20 int – L33	<b>0,80</b>
TP-253633	Κουζινέτα		36ext-25 int – L33	<b>0,80</b>