

ΡΑΝΤΑΡ ΑΠΛΑ

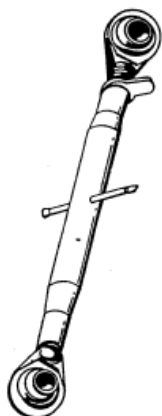

ΚΩΔΙΚΟΣ	Τρύπα Κουζινέτου	Τρύπα Κουζινέτου	ΣΩΛΗΝΑ ΜΗΚΟΣ	min-max	Πάσσο	Τιμή
PA-2301	19	19	230	360-510	22X2,5	13.20
PA-2751	19	19	275	400-550	27X3	13.20
PA-2752	25	25	275	400-550	27X3	16.50
PA-3201	19	19	320	430-640	27X3	14.40
PA-3202	25	25	320	430-640	27X3	16.50
PA-3501	19	19	350	460-670	27X3	14.00
PA-3502	25	25	350	460-670	27X3	17.40
PA-4001	19	19	400	515-720	27X3	14,70
PA-4002	25	25	400	515-720	27X3	17,40
PA-4501	19	19	450	565-720	27X3	15.30
PA-4502	25	25	450	565-770	27X3	18.50
PA-5001	19	19	500	615-830	27X3	16.70
PA-5002	25	25	500	630-860	27X3	18,60

ΡΑΝΤΑΡ ΕΝΙΣΧΥΜΕΝΑ ΜΕΣΑΙΟΥ ΤΥΠΟΥ

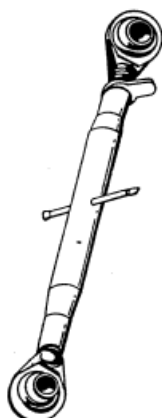

ΚΩΔΙΚΟΣ	Τρύπα	Τρύπα	ΣΩΛΗΝΑ	min-max	ΠάσοF	Τιμή
PA-3301P	19	19	330	450-700	30x3	21.00
PA-4001P	19	19	400	520-770	30X3	22.40
PA-4002P	25	25	400	520-770	30X3	26.30
PA-4502P	25	25	450	560-810	30X3	27.30
PA-50012P	19	25	500	630-880	30X3	25.20
PA-5002P	25	25	500	630-880	30X3	27.70
PA-5502P	25	25	550	670-920	30X3	28.50
PA-7202P	25	25	700	830-1070	30x3	32,60

ΡΑΝΤΑΡ ΕΝΙΣΧΥΜΕΝΑ ΒΑΡΕΟΥ ΤΥΠΟΥ

PA-3502S	25	25	350	470-700	36x3	37.00
PA-4002S	25	25	400	525-760	36X3	38.50
PA-4602S	25	25	460	575-800	36x3	40.00
PA-5202S	25	25	520	640-860	36X3	42,00
PA-5002SP	25	25	500	630-880	40X3	54,00

ΤΙΡΑΝΤΕΣ ΡΑΝΤΑΡ

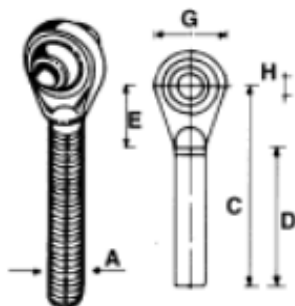

ΚΩΔΙΚΟΙ	ΠΕΡΙΓΡΑΦΗ	ΠΑΣΟ Α	ΤΡΥΠΑ Η	ΤΙΜΗ
PA-19273Δ	Δεξιά	27X3	19	6,45
PA-19273Α	Αριστερή	27X3	19	6,45
PA-25273Δ	Δεξιά	27X3	25,4	6,00
PA-25273Α	Αριστερή	27X3	25,4	6,00
PA-25303Δ	Δεξιά	30X3	25,4	9,60
PA-25303Α	Αριστερή	30X3	25,4	9,60
PA-25363Δ	Δεξιά	36X3	25,4	16,70
PA-25363Α	Αριστερή	36X3	25,4	16,70
PA-32363Α	Αριστερή	36X3	32,00	16,50
PA-25403Δ	Δεξιά	40x3	25.4	17.00

ΑΣΦΑΛΕΙΑ ΤΙΡΑΝΤΑΣ ΡΑΝΤΑΡ

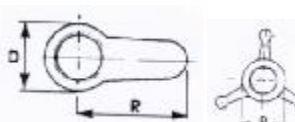

ΚΩΔΙΚΟΣ	ΔΙΑΜΕΤΡΟΣ	ΤΙΜΗ
PA-2627	27X3 ΕΤ	1,20
PA-2630	30X3 Μεσαίου τύπου	2,65
PA-2636	36X3 Βαρέου τύπου	5,50
PA-2640	40X3 Βαρέου τύπου	5,00

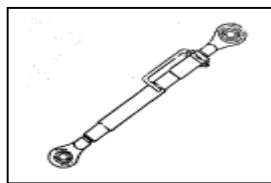
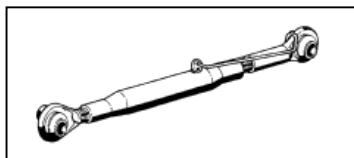

ΠΑΝΤΑΡ ΤΥΠΟΥ JOHN DEERE, FORD, MASSEY FERGUNSON

ΚΩΔΙΚΟΣ	ΤΥΠΟΣ	Τρύπα Κουζινέτου	Τρύπα Κουζινέτου	ΣΩΛΗΝΑ ΜΗΚΟΣ mm	Min-max	Πάσσο	Τιμή
PA-54512	John Deere	19	25	545	620-880	27X3	23,00
PA-42512	Ford	19	25	440	620-690	27x3	33,00
PA-42522	Ford	25	25	425	620-690	27x3	33,00
PA-4251M	Massey Ferguson	19	19	425	590-750	30x3	26.90
PA-5462M	Massey Ferguson	25	25	545	670-830	30x3	30.70

ΠΑΝΤΑΡ ΜΕ ΓΑΝΤΣΟ ΚΑΙ ΑΡΘΡΩΣΗ



ΚΩΔΙΚΟΣ	Τρύπα αρθρωσης	Μπίλια	ΣΩΛ. ΜΗΚΟ Σ mm	L Min-max	Πάσσο D	ΤΙΜΗ
ΓΑ-400SGA	25,4	50	400	625-885	36x3	87.00
ΓΑ-450SGA	25,4	50	450	660-945	36x3	108.00
ΓΑ-78065	25,4	50	228		36X4	110,00

ΓΑΝΤΣΟΙ ΠΑΝΤΑΡ



ΚΩΔΙΚΟΣ	ΣΠΕΙΡΩΜΑ F	ΣΑΤ/ΜΠΙΛΙΑ	ΤΙΜΗ
ΓΑ-50-36-2Δ	36X3	Cat 2/50	40.00
ΓΑ-60-36-3Δ	36x3	Cat 3/60	49.00
ΓΑ-60-36-3Α	36x3	Cat 3/60	49.00

ΑΡΘΡΩΤΟΣ ΒΡΑΧΙΟΝΑΣ



ΚΩΔΙΚΟΣ	ΣΠΕΙΡΩΜΑ F	ΤΡΥΠΑ	ΤΙΜΗ
ΓΑ-281	36X3	25	29.50
ΓΑ-289	36X3	32	29.50
ΓΑ-29-25	Δίχαλο Αρθρωτού + πείρο	25	20.00
ΓΑ-29-28	Δίχαλο Αρθρωτού + πείρο	28	20.00
ΓΑ-29-32	Δίχαλο Αρθρωτού + πείρο	32	20.00
ΓΑ-285	Πίρος δίχαλου	28	4,00
ΓΑ-29-28M	Δίχαλο Αρθρωτού + πείρο Μακρύ	28	24,00

ΡΕΓΟΥΛΕΣ ΜΠΡΑΤΣΩΝ (ΔΙΧΑΛΟ-ΔΙΧΑΛΟ)

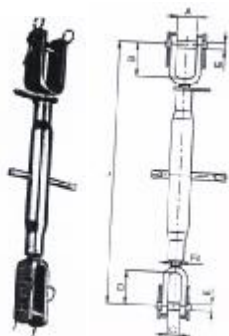

ΚΩΔΙΚΟΣ	ΜΗΚΟΣ L	ΠΑΣΟ mm	ΤΡΥΠΑ P	ΔΙΧΑΛΟmm	ΤΙΜΗ
ΓΑ-1900	380	22X2,25	22	24X72	13,20
ΓΑ-1910	450	24X2	22	24X72	15,40
ΓΑ-1920	500	27x3	22	24x72	15,60

ΡΕΓΟΥΛΕΣ ΜΠΡΑΤΣΩΝ (ΔΙΧΑΛΟ-ΜΠΙΛΙΑ)

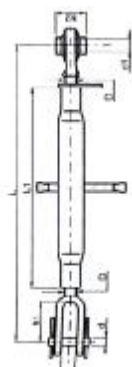

ΚΩΔΙΚΟΣ	ΜΗΚΟΣ L Μπίλια-Δίχαλο	ΠΑΣΟ D mm	ΤΡΥΠΑ ΜΠΙΛΙΑΣ d1	ΔΙΧΑΛΟ mm	ΤΙΜΗ
ΓΑ-1930	380	24X3	19	24X72	13,30
ΓΑ-1931	380	24X3	22	24X72	12,70
ΓΑ-1940	410	24X3	19	24X72	13,20
ΓΑ-1943	490	24X3	22	24X72	14,70
ΓΑ-1945	520	24X3	22	24X72	14,10
ΠΡ-50148	Πίρος 18mm				1.65

ΓΡΥΛΛΟΙ ΜΠΡΑΤΣΩΝ ΤΡΑΚΤΕΡ > 60HP

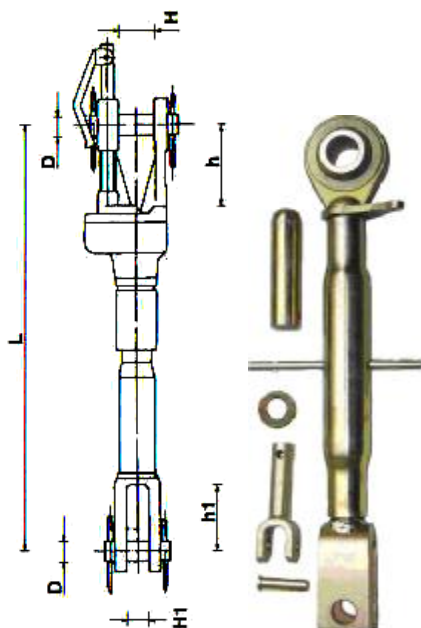

ΚΩΔΙΚΟΣ	MIN-MAX	D	h	H	h1	H1	ΤΙΜΗ
ΓΑ-191	530-750	24	45	80	54	93	109.00

ΕΝΤΑΤΗΡΑΣ CASE

ΚΩΔΙΚΟΣ	MIN-MAX	Πίρος δίχαλου D	Τρυπα άκρου επάνω	ΤΙΜΗ
ΓΑ-621	565-740	28	40	80,00

ΓΡΥΛΛΟΙ ΜΠΡΑΤΣΩΝ ΤΡΑΚΤΕΡ



ΚΩΔΙΚΟΣ	MIN-MAX	ΤΡΑΚΤΕΡ	ΤΙΜΗ
ΓΑ-3233	475-575	Τρύπα επάνω 16mm x τρύπα κάτω 16 mm	35,00
ΓΑ-4290	520-630	MF 35-135-148-65 τσιράντα 3/4"	44,80
ΓΑ-4292	565-675	FORD 2000-3000 τσιράντα 3/4"	47,00
ΓΑ-8626	665-770	MF τσιράντα 3/4"	56,00

ΕΝΤΑΤΗΡΑΣ ΜΠΡΑΤΣΩΝ Same, Deutz, Hurlimann

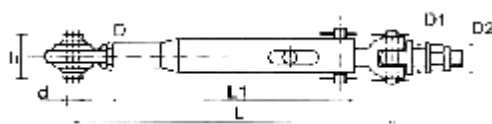

ΚΩΔΙΚΟΣ	ΜΗΚΟΣ Lmin-Lmax	Πείρος mm	ΤΡΥΠΑ ΜΠΙΛΙΑΣ d	H mm	ΤΙΜΗ
ΓΑ-2010	440-600	24	19	51	33,00
ΓΑ-2000	470-620	24	19	51	32,00
ΓΑ-2040	510-670	24	25,4	51	36,00

ΕΝΤΑΤΗΡΑΣ ΜΠΡΑΤΣΩΝ ΤΥΠΟΥ FIAΤ

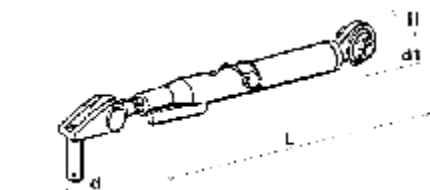

ΚΩΔΙΚΟΣ	ΤΥΠΟΣ	ΜΗΚΟΣ Lmin-Lmax	Πείρο ς mm	ΤΡΥΠΑ ΜΠΙΛΙΑΣ d1	H mm	ΤΙΜΗ
ΓΑ-400	ATS400	400	26	19	44	38,50
ΓΑ-480	ATS480	480	28	25,4	51	54,00
ΓΑ-401	Δίχαλο γωνία + πείρος 26mm ATS400					11,00
ΓΑ-40026	Δίχαλο ίσιο + πείρος 25x78mm τρυπα 20mm					23,00
ΓΑ-300212000	Δίχαλο ίσιο + πείρος 25mm Τρύπες 20 mm					23,00
ΓΑ-395201025	Βάση εντατήρα MF					32,00

ΣΥΡΤΑΡΩΤΟΙ ΕΝΤΑΤΗΡΕΣ ΜΠΡΑΤΣΩΝ ΤΥΠΟΥ Renault



ΚΩΔΙΚΟΣ	ΜΗΚΟΣ ΣΩΛΗΝΑ	ΜΗΚΟΣ Lmin-Lmax	Τρύπα mm	Διάμετρο	Σπείρωμα	ΤΙΜΗ
ΓΑ-2042	465	570	22	18,5	24x3	27,50
ΓΑ-2046	585	690	22	18,5	24x3	31,50
ΓΑ-2048	525	655	28	22	24x3	32,50

ΣΥΡΤΑΡΩΤΟΙ ΕΝΤΑΤΗΡΕΣ ΜΠΡΑΤΣΩΝ ΤΥΠΟΥ John Deere



ΚΩΔΙΚΟΣ	ΜΗΚΟΣ ΣΩΛΗΝ	ΩΦΕΛ ΜΗΚΟ	Χαρακτηριστικά	Διάμετρο	Σπείρωμα	ΤΙΜΗ
ΓΑ-601	290	460	Δίχαλο 46x62xΔίχαλο24x52 John Deere 4-κύλινδρο	18,5	30x3,5	25,50
ΓΑ-602	490	640	Δίχαλο 46x62xΔίχαλο24x52 John Deere 6-κύλινδρο	18,5	30x3,5	38,50
ΓΑ-603	258	395	Μπίλια 19,5mmxΔίχαλο 24x48 John Deere 6000	18,5	30x3,5	41,20

ΓΑΝΤΖΟΙ ΡΑΝΤΑΡ CBM Ιταλίας



ΚΩΔΙΚΟΣ	ΔΙΑΜΕΤΡΟΣ ΜΠΙΛΙΑΣ	ΤΙΜΗ
ΓΑ-710	Γάντζος Cat 3 60mm μπίλια Italy CBM	100,00
ΓΑ-710-707	Πίρος γάντζου Cat 3	14,50
ΓΑ-710-949	Ελατήριο γάντζου Cat2 & Cat 3	0,85
ΓΑ-711	Γάντζος Cat 3 M36x2 θηλυκό Italy CBM	85,00
ΓΑ-950	Γάντζος Cat 2 50mm μπίλια Italy CBM	63,00
ΓΑ-950-948	Πίρος γάντζου Cat 2	15,70
ΓΑ-710-952	Καβίλια γάντζου Cat2 & Cat 3	0,30
ΓΑ-710-951	Χερούλι μοχλός γάντζου Cat2 & Cat 3	14,00
ΓΑ-954	Γάντζος Cat 2 M30x2 θηλυκό Italy CBM	65,00
ΓΑ-001	Γάντζος cat 1 + τιράντα 24x3 δεξιό πάσο	80,00

ΓΑΝΤΖΟΙ ΡΑΝΤΑΡ ΙΝΔΙΑΣ



ΚΩΔΙΚΟΣ	ΔΙΑΜΕΤΡΟΣ ΜΠΙΛΙΑΣ	ΤΙΜΗ
ΓΑ-072	50mm Cat 2 Ινδίας Θηλ σπείρωμα 20x1.5	34,00
ΓΑ-073	60mm Cat 3 kings Ινδίας	44,00

ΓΑΝΤΖΟΙ ΑΥΤΟΜΑΤΟΙ ΜΠΡΑΤΣΩΝ CBM Ιταλίας



ΚΩΔΙΚΟΣ	ΔΙΑΜΕΤΡΟΣ ΜΠΙΛΙΑΣ	ΧΑΡΑΚΤΗΡ	ΤΙΜΗ
ΓΑ-201	44mm	Cat 1	87,00
ΓΑ-202	56mm Δενδροκομικού	Cat 2S	87,00
ΓΑ-206	56mm (100X40mm αιχμή)	Cat 2	95,00
ΓΑ-214	64mm ET (100X40mm)	Cat 3S	95,00
ΓΑ-213	64mm ΒΤ (105X40mm αιχμή)	Cat 3	112,00

ΑΝΤΑΛΛΑΚΤΙΚΑ ΓΑΝΤΖΩΝ ΜΠΡΑΤΣΩΝ CBM Ιταλίας

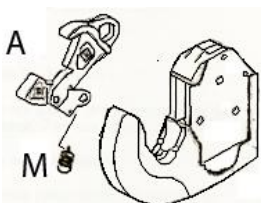

ΚΩΔΙΚΟΣ	ΠΕΡΙΓΡΑΦΗ		ΧΑΡΑΚΤΗΡ	ΤΙΜΗ
ΓΑ-001-2SA	Σετ γλώσσα+δαχτυλίδι	A	Cat 1	33,00
ΓΑ-202-2SA	Σετ γλώσσα+δαχτυλίδι	A	Cat 2S	35,00
ΓΑ-202-2SM	Ελατήριο cat 2S	M	Cat 2S	1,65
ΓΑ-206-2A	Σετ γλώσσα+δαχτυλίδι	A	Cat 2	38,50
ΓΑ-206-2M	Ελατήριο cat 2 & 3S&3	M	Cat 2	1,65
ΓΑ-214-3SA	Σετ γλώσσα+δαχτυλίδι	A	Cat 3	38,50

ΓΑΝΤΖΟΙ ΑΥΤΟΜΑΤΟΙ ΜΠΡΑΤΣΩΝ ΙΝΔΙΑΣ



ΚΩΔΙΚΟΣ	ΠΕΡΙΓΡΑΦΗ	ΧΑΡΑΚΤΗΡ	ΤΙΜΗ
ΓΑ-218	56mm (100mm αιχμή)	Cat 2	67
ΓΑ-218A	Σετ επισκευής γάντζου Cat2		17,00
ΓΑ-223	64mm (110mm αιχμή)	Cat 3	72

ΑΝΤΑΛΛΑΚΤΙΚΑ ΓΑΝΤΖΩΝ ΜΠΡΑΤΣΩΝ WALTERSCHEID

Κωδικός	Περιγραφή	Τιμή
W-308515	Γλώσσα Νέου Τύπου Cat 1, 2, 2H (380516)	17,00
W-200029	Χερούλι Νέου Τύπου Cat 1, 2, 2H (309719)	12,00
W-308524	Ελατήριο Νέου Τύπου Cat 1, 2, 3 (308523)	1,70
W-309758	Γλώσσα Νέου Τύπου Cat 3, 3H (309759)	23,00
W-200030	Χερούλι Νέου Τύπου Cat 3, 3L (309720)	23,50
W-099474	Γλώσσα Παλαιού Τύπου Cat 3, 3H (099473)	46,50
W-306104	Χερούλι Παλαιού Τύπου Cat 3, 3H	38,00
W-099481	Ελατήριο Παλαιού Τύπου Cat 2, 2H, 3	6,50

ΚΟΥΖΙΝΕΤΑ ΡΑΝΤΑΡ

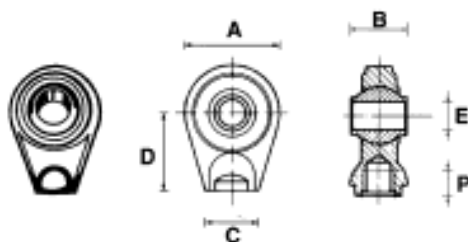

Κωδικός	Τρύπα	C	D	A	Τιμή
PA-1934	19 mm	34mm	60	62	4,70
PA-2250	22mm	50mm	70	85	10,00
PA-2538	25mm	38mm	65	75	5,60
PA-2550	25mm	50mm	70	85	9,20
PA-3050	30mm	50mm	65	92	9,00
PA-3250	32mm	50mm	70	85	9,00

ΚΟΥΖΙΝΕΤΑ ΜΠΡΑΤΣΩΝ / ΛΑΜΑΣ

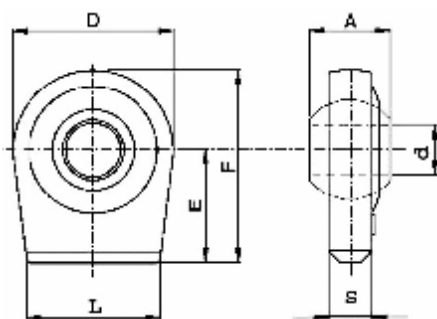

Κωδ	d	L	D	E	S	A	Τιμή
PA-301 (499)	19,3	60	67	50	13	35	5,50
PA-302 (222P1)	22,4	56	67	50	18	35	5,50
PA-304 (0505)	22,4	58	67	75	18	35	6,00
PA-306(281P1)	25,4	70	76	50	19	35	6,20
PA-1340	25,4						
PA-569	25,4	70	80	65	19	45	8,40
PA-1340	25,4	70	83	79		38	9,50
PA-307(281P2)	28,4	70	76	50	19	35	5,80
PA-309(282P2)	28,4	70	80	65	22	45	9,50
PA-507	28,4	70	78	80	22	38	7,40
PA-311	28,4	70	83	110	22	45	23,00
PA-28-4	28,4	80	106	65	26	45	28,50
PA-597	32	70	96	65		45	10,30
PA-600	34,4	72	95	65	22	45	10,50
PA-4215	37	100	100	83		45	16,00
PA-318	37,0	80	108	65	23	45	11,60
PA-317	38,4	80	108	65	23	45	12,30
PA-721	38,4	80	108	65	23	45	18,00

ΚΟΥΖΙΝΕΤΑ ΜΠΡΑΤΣΩΝ FIAΤ



Κωδ	d	L	H	Τιμή
PA-741	22,4	55	35	14,90
PA-743	28,8	55	35	14,90

ΔΙΣΚΟΣ ΕΠΙΣΚΕΥΗΣ ΚΟΥΖΙΝΕΤΟΥ

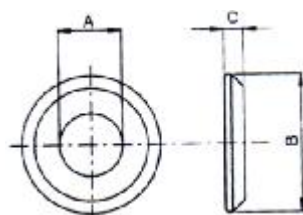

Κωδ	Περιγραφή	Διαστάσεις ΑxΒxC	Τιμή
ΜΦ-28567	Δίσκος επισκευής άκρου	28x56x7mm	1,50
ΜΦ-28647	Δίσκος επισκευής άκρου	28x64x7mm	1,50

ΜΠΙΛΙΑ GRO (ΚΩΝΙΚΟΣ ΟΔΗΓΟΣ + ΑΣΦΑΛΕΙΑ)



ΚΩΔΙΚΟΣ	ΔΙΑΜΕΤΡΟΣ ΜΠΙΛΙΑΣ	ΤΡΥΠΑ	ΤΙΜΗ
ΓΑ-25-28-56	56	28,4	7,00
ΓΑ-25-28-64	64	28,4	8,50
ΓΑ-25-37-56	56	37	7,40
ΓΑ-25-37-64	64	37	8,40
ΓΑ-2428	Ποδιά GRO 28mm		5,60
ΓΑ-2437	Ποδιά GRO 37mm		5,60
ΑΣ-161	Ασφάλεια Φ11 με καδένα		1,50
ΑΣ-166	Ασφάλεια Φ15 με καδένα		1,63

ΜΠΑΛΑΚΙΑ ΜΠΡΑΤΣΩΝ

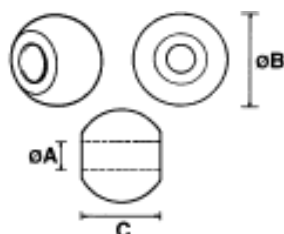

ΚΩΔΙΚΟΣ	ΧΡΗΣΗ	ΧΑΡΑΚΤΗΡΙΣΤΙΚΟ	ΤΡΥΠΑ Α	Διάμετρος Β	С	ΤΙΜΗ
ΜΠ-224435	ΚΟΥΖΙΝΕΤΟ	Πατούρα	22	44	35	2,80
ΜΠ-224835	ΚΟΥΖΙΝΕΤΟ	Πατούρα	22	48	35	3,00
ΜΠ-254835	ΚΟΥΖΙΝΕΤΟ	Πατούρα	25	48	35	3,00
ΜΠ-284835	ΚΟΥΖΙΝΕΤΟ		28	48	35	3,35
ΜΠ-225635	ΓΑΝΤΖΟ	Πατούρα	22	56	35	3,90
ΜΠ-225645	ΓΑΝΤΖΟ	Πατούρα	22	56	45	3,90
ΜΠ-255635	ΓΑΝΤΖΟ		25	56	35	3,86
ΜΠ-255645	ΓΑΝΤΖΟ		25	56	45	3,80
ΜΠ-285635	ΓΑΝΤΖΟ		28	56	35	2,45
ΜΠ-285645	ΓΑΝΤΖΟ		28	56	45	3,15
ΜΠ-286445	ΓΑΝΤΖΟ	Πατούρα	28	64	45	4,00
ΜΠ-326445	ΓΑΝΤΖΟ	Πατούρα	32	64	45	4,60
ΜΠ-346445	ΓΑΝΤΖΟ	Πατούρα	34	64	45	4,60
ΜΠ-386445	ΓΑΝΤΖΟ	Πατούρα	37	64	45	4,25
ΜΠ-518557	ΓΑΝΤΖΟ	Πατούρα	51	85	57	12,50
ΜΦ-225635	MASSEY FERG,	Εγκοπή	22	56	35	3,30
ΜΦ-285635	MASSEY FERG	Εγκοπή	28	56	35	3,25

ΜΠΑΛΑΚΙΑ ΜΠΡΑΤΣΩΝ ΔΙΤΡΥΠΑ



ΚΩΔΙΚΟΣ	ΧΑΡΑΚΤΗΡΙΣΤΙΚΟ	ΤΡΥΠΑ Α	Διάμετρος Β	С	ΤΙΜΗ
ΜΠ-22285645	Διπλή τρύπα	28/22	56	45	4,50

ΜΠΑΛΑΚΙΑ ΡΑΝΤΑΡ

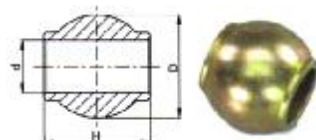

ΚΩΔΙΚΟΣ	ΧΡΗΣΗ	Χαρακτηριστικό	ΤΡΥΠΑ Α	Διάμετρος Β	С	ΤΙΜΗ
ΜΠ-225051	ΓΑΝΤΖΟ	Γείσο	22	50	51	4,10
ΜΠ-255051	ΓΑΝΤΖΟ	Γείσο	25	50	51	3,30
ΜΠ-256051	ΓΑΝΤΖΟ	Γείσο	25	60	51	3,80
ΜΠ-286051	ΓΑΝΤΖΟ	Γείσο	28	60	51	5,30
ΜΠ-326051	ΓΑΝΤΖΟ	Γείσο	32	60	51	5,00

ΜΟΥΦΑ ΔΑΧΤΥΛΙΔΙ



Κωδ	Περιγραφή	Διαστάσεις	Τιμή
ΜΦ-2219	Μούφα Δαχτυλίδι Ραντάρ	22X19X44,5	1,00
ΜΦ-2519	Μούφα Δαχτυλίδι Ραντάρ	25,4x19x50,8mm	1,00
ΜΦ-2822	Μούφα Δαχτυλίδι Ραντάρ	28x22x44,5mm	1,00
ΜΦ-3225	Μούφα Δαχτυλίδι Ραντάρ	25x32x51mm	1,50
ΜΦ-3628	Μούφα Δαχτυλίδι Ραντάρ	28x36x45mm	1,75

ΠΙΡΟΙ ΠΑΡΕΛΚΟΜΕΝΩΝ

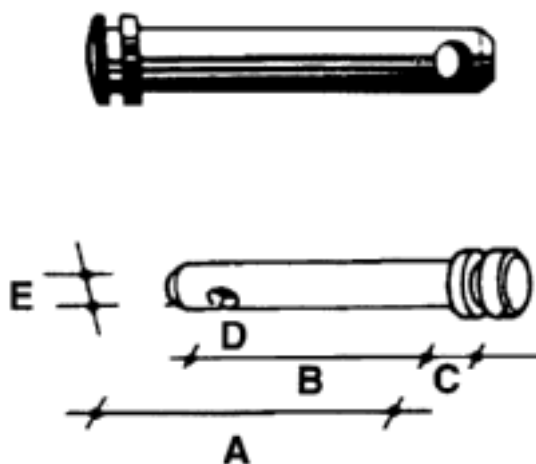

Κωδ.	Πάχος Ε	Ωφέλ Β	Μήκος Α	Τιμή
ΠΡ-08020	8	25	30	0,34
ΠΡ-10030	10	30	35	0,44
ΠΡ-10048	10	48	55	0,50
ΠΡ-12030	12	30	35	0,40
ΠΡ-12041	12	41	51	0,40
ΠΡ-12050	12	50	55	0,45
ΠΡ-12057	12	57	69	0,45
ΠΡ-12060	12	60	73	0,45
ΠΡ-14045	14	45	50	0,70
ΠΡ-14082	14	82	90	0,95
ΠΡ-16041	16	41	51	0,90
ΠΡ-16059	16	59	70	0,90
ΠΡ-16070	16	70	75	1,05
ΠΡ-16076	16	76	95	0,98
ΠΡ-18054	18		54	1,25
ΠΡ-19085	19	85	103	1,24
ΠΡ-19095	19	95	110	1,32
ΠΡ-19105	19	105	120	1,40
ΠΡ-19125	19	125	140	1,65
ΠΡ-22060	22	60	75	1,39
ΠΡ-22072	22	72	85	1,60
ΠΡ-22085	22	85	106	1,75
ΠΡ-22095	22	95	106	1,75
ΠΡ-22106	22	106	123	1,80
ΠΡ-22120	22	120	140	2,00
ΠΡ-22145	22	145	160	2,20
ΠΡ-25077	25	77	90	1,50
ΠΡ-25110	25	110	135	2,35
ΠΡ-25126	25	126	140	2,65
ΠΡ-25137	25	137	153	2,70
ΠΡ-28060	28	60	75	2,00
ΠΡ-28103	28	103	120	2,90
ΠΡ-28116	28	116	130	3,10
ΠΡ-28130	28	130	145	3,40
ΠΡ-32106	32	106	125	4,00
ΠΡ-32125	32	125	130	5,90
ΠΡ-32136	32	136	150	5,50

ΠΙΡΟΙ ΕΛΞΕΩΣ

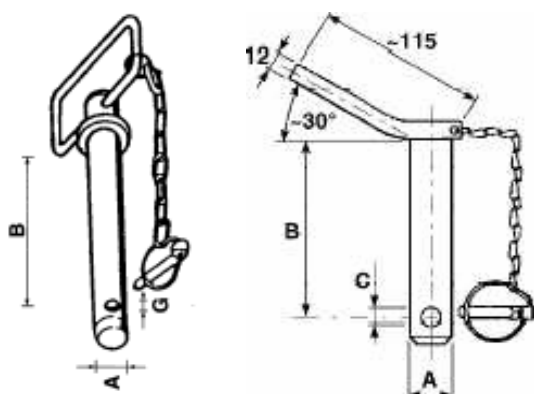

Κωδ	Περιγραφή	Πάχος Α mm	Ωφέλ. Μήκος Β mm	Τιμή
ΠΕΛ-019	Με περόνη	Φ19	152	2,90
ΠΕΛ-022	Με περόνη	Φ22	152	3,30
ΠΕΛ-025	Με περόνη	Φ25	152	4,20
ΠΕΛ-25220	Με περόνη	Φ25	220	7,00
ΠΕΛ-028	Με περόνη	Φ28	152	5,30
ΠΕΛ-030	Με περόνη	Φ30	152	6,30
ΠΕΛ-032	Με περόνη	Φ32	152	5,85
ΠΕΧ-019	Με Κολλητό Χερούλι	Φ19	130	2,80
ΠΕΧ-022	Με Κολλητό Χερούλι	Φ22	130	3,25
ΠΕΧ-025	Με Κολλητό Χερούλι	Φ25	130	4,40
ΠΕΧ-028	Με Κολλητό Χερούλι	Φ28	130	4,75

ΠΙΡΟΣ ΓΥΡΙΣΤΟΣ



ΚΩΔΙΚΟΣ	ΠΑΧΟΣ	ΜΗΚΟΣ Mm	ΤΙΜΗ
ΠΕΓ-1376	12,70	76,20	1,80
ΠΕΓ-1689	15,87	88,70	2,10
ΠΕΓ-1957	19	57,00	3,70
ΠΕΓ-1989	19	88,70	3,50

ΠΙΡΟΣ ΑΡΟΤΡΟΥ ΜΕ ΠΑΞΙΜΑΔΙ & ΓΚΡΟΒΕΡ

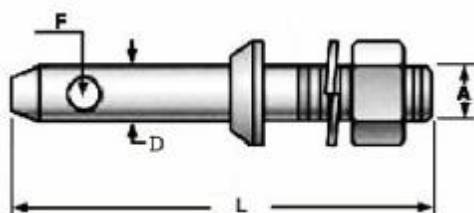

Κωδ	Περιγραφή	D	A	L	A	Τιμή
ΠΑ-1916	Ίσιος	19	16	135		2,50
ΠΑ-1922	Ίσιος	19	22	135	22x1,5	2,45
ΠΑ-2219	Ίσιος	22	19	135		2,20
ΠΑ-2220	Ίσιος	22	20	135	22x1,5	2,00
ΠΑ-2222	Ίσιος	22	22	135	22x1,5	2,20
ΠΑ-2822	Ίσιος	28	22	135	22x1,5	3,50
ΠΑ-2228	Ίσιος	22	28	135	22x1,5	1,90
ΠΑ-2825	Ίσιος	28	25	135	22x1,5	3,25
ΠΑ-2225	Ίσιος	22	25	135	22x1,5	2,50
ΠΑ-2528	Ίσιος	25	28	135	22x1,5	3,00
ΠΑ-2525	Ίσιος	25	25	135	22x1,5	2,80
ΠΑ-2828	Ίσιος	28	28	135	22x1,5	3,35
ΠΑ-2828CON	Κωνικός	28	28			5,20

Διπλός Πίρος + παξιμάδι



Κωδ	Περιγραφή	Διαστάσεις	Τιμή
ΠΦ-064	Διπλός Πείρος + παξιμάδι	28x22x(25μέση)	5,80

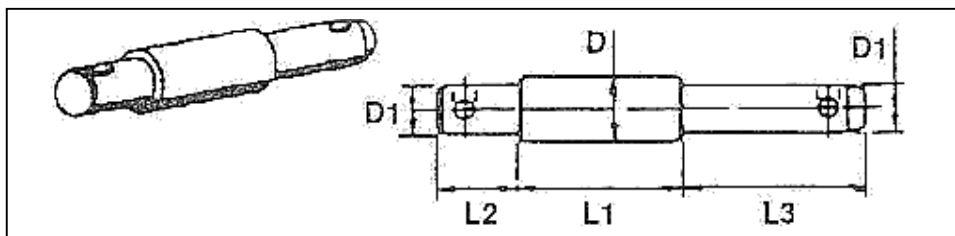

ΠΙΡΟΙ ΦΡΕΖΑΣ, ΧΩΝΙΟΥ

Κωδικός	Τύπος	L1	L2	L3	D	D1	D2	ΤΙΜΗ
ΠΦ-051	ΓΕΜΚΑ	72	35	78	27,5	22	22	3,45
ΠΧ-079	FIAT Μικρός	120	30	55	28	22	22	2,80
ΠΧ-080	FIAT Μεγάλος	125	50		28	22		3,80
ΠΧ-091	Εντατήρα M.F.135							2,40
ΠΧ-095	Εντατήρα M.F.175							2,20











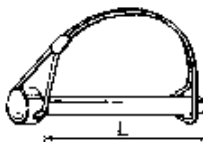

Κωδικός	Τύπος	L1	L3	D	D1	ΤΙΜΗ
ΠΦ-258	Τσαλαπατάρα (ex ΠΦ-055)	80	80	25	19	2,80
ΠΦ-2825	Continental new	90	80	28	22	3,50

Πίρος Terra



Κωδ	Περιγραφή	Διαστάσεις	Τιμή
ΠΦ-2822	Πίρος l=120mm	28x22	3,90

	ΑΣΦΑΛΕΙΑ ΑΡΟΤΡΟΥ		
	ΑΣ-004	4,5	0,10
	ΑΣ-006	6	0,11
	ΑΣ-007	7	0,13
	ΑΣ-008	8	0,13
	ΑΣ-009	9	0,15
	ΑΣ-010	10	0,17
	ΑΣ-011	11	0,19
	ΑΣ-012	12	0,24
	ΠΕΡΟΝΕΣ ΑΡΟΤΡΟΥ		
	ΑΣ-102	2	0,02
	ΑΣ-103	3	0,04
	ΑΣ-104	4	0,08
	ΑΣ-105	5	0,21
	ΑΣ-106	6	0,25
	ΑΣ-107	7	0,48
	ΑΣ-108	8	0,56
	ΑΣ-109	9	0,70
	ΑΣ-110	10	0,80
	ΑΣ-114	4mm/ΜΠΕΚ	0,16
	ΑΣΦΑΛΕΙΑ ΤΥΠΟΥ ΦΙΑΤ		
	ΑΣ-8-38	8X38	0,26
	ΑΣ-8-60	8x60	0,30
	ΑΣ-10-38	10 X38	0,35
	ΑΣ-10-60	10 X60	0,47
ΑΣ-11-90	11x90	0,73	
	ΑΣΦΑΛΕΙΑ ΑΡΟΤΡΟΥ ΜΕ ΕΛΑΤΗΡΙΟ		
	ΑΣ-085	8,5	0,90
ΑΣ-095	10	1,00	
	ΚΟΠΙΛΙΑ ΤΥΠΟΥ ΦΙΑΤ		
	ΑΣ-071	3 mm	0,08
ΑΣ-075	5 mm	0,15	
	ΑΣΦΑΛΕΙΑ ΑΞΟΝΑ		
	ΑΣ-050	8X50	0,32
ΑΣ-10-50	10x50	0,45	
	ΠΕΡΟΝΕΣ ΑΡΟΤΡΟΥ ΜΕ ΔΙΠΛΗ ΣΠΕΙΡΑ		
	ΑΣ-184	4 mm	0,13
	ΑΣ-185	5 mm	0,26
ΑΣ-186	6 mm	0,47	
	ΔΙΑΦΟΡΕΣ ΑΣΦΑΛΕΙΕΣ		
	ΑΣ-167	Φ14	2,80
	ΑΣ-169	Φ16 εντατήρα Fiat	2,90
ΑΣ-170	Φ19 εντατήρα Fiat	3,30	
	ΓΡΑΣΣΑΔΟΡΑΚΙΑ ΙΣΙΑ		
	ΓΡ-006	6x1	0,12
	ΓΡ-008	8x1	0,18
ΓΡ-010	10x1	0,25	
	ΓΡΑΣΣΑΔΟΡΑΚΙΑ ΑΜΒΛΕΙΑ ΓΩΝΙΑ 45°		
	ΓΡ-036	6x1	0,32
	ΓΡ-038	8x1	0,34
ΓΡ-040	10x1	0,37	
	ΓΡΑΣΣΑΔΟΡΑΚΙΑ ΟΡΘΗ ΓΩΝΙΑ		
	ΓΡ-076	6x1	0,31
	ΓΡ-078	8x1	0,34
ΓΡ-080	10x1	0,37	

	ΚΟΠΙΛΙΑ		
	ΑΣ-2324	3x24	0,040
	ΑΣ-2436	4x36	0,042
	ΑΣ-2570	5x70	0,108
	ΑΣ-2670	6x70	0,15
	ΑΣ-2680	6x80	0,18
	Μπαράκια Γκαζιού		
	PE-406	M6 Δεξί	0.80
	PE-407	M6 Αριστερό	1,34
	PE-408	M8 Δεξί	1.63
	PE-409	M8 Αριστερό	0.66
	PE-410	M10 Δεξί	1.22
	PE-411	M10 Αριστερό	2.62
	Καπάκια Εξάτμισης		
	PE-421	38-42mm	1,45
	PE-423	50-55mm	1,65
	PE-425	63-88mm	1,80
	PE-429	75-81mm	2,25
	PE-430	100-106 mm	2,95
	Μπίλια Κοτσαδούρας		
	PE-481	Μπίλια 50mm Πάχος 22mm	10,00
	Κλείστρο Καρότσας		
	PE-451	Βίδα 76mm x πλάτος 70mm	2.65
	Μπαλάκια Λεβιέ		
	PE-518	8mm	2.00
	PE-520	10mm	2.00
	Κλείστρο κατώ Λαστιχένιο		
	PE-455		2,25
	PE-124NTI	Με βάση	4,60
	Σφιγκτήρες Εξάτμισης		
	PE-442	42mm	2.90
	PE-445	45mm	3.10
	Πεταλούδες		
	PE-508	8mm	2.00
	PE-510	10mm	2.00
	PE-518A	8mm αρσενικό	2,50

ΠΛΑΚΑ ΥΔΡΑΥΛΙΚΟΥ

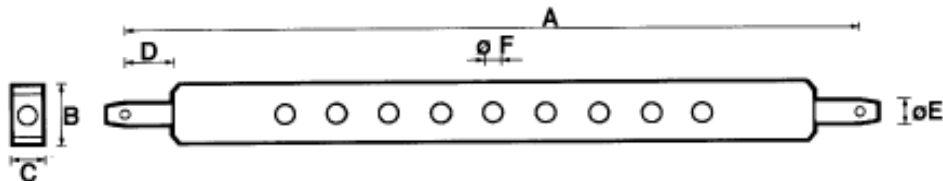

Κωδ	A Μήκος mm	E Πύρρος mm	Διαστάσεις Λάμας mmXmm	F Τρύπα mm	Τιμή
ΠΕ-051	610	22	63X25	22	24.00
ΠΕ-055	890	28		28	52.00



ΛΑΜΑ 3 ΣΗΜΕΙΩΝ ΜΠΡΟΣΤΙΝΟΥ ΥΔΡΑΥΛΙΚΟΥ

Κωδ	A Μήκος mm	E Πύρρος mm	Τρύπα Ραντάρ	F Τρύπα Λάμας mm	Τιμή
ΠΕ-6330	890	28	20mm	22	70.00



ΕΛΑΤΗΡΙΟ ΜΠΡΑΤΣΩΝ

Κωδ	A Μήκος mm	Διατομή mm	Διάμετρος mm	Τιμή
ΣΟ-3-380	380	3	30	3,70

ΝΑΥΤΙΚΑ ΚΛΕΙΔΙΑ

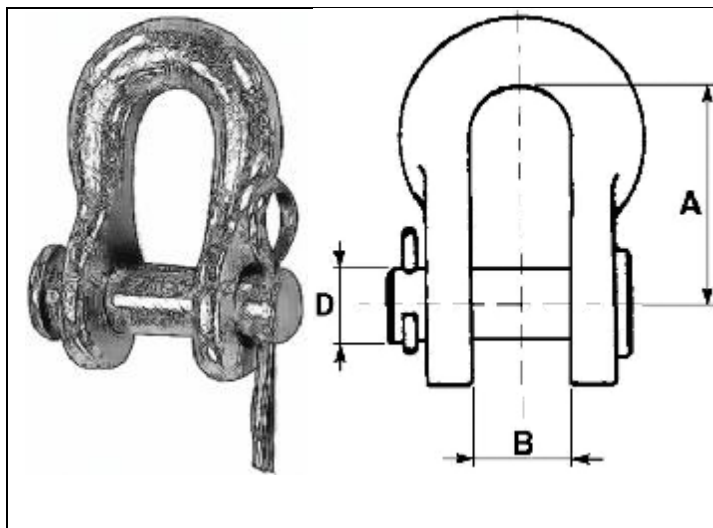

Με Πίρο				
Κωδ.	D	B	A	Τιμή
ΜΠ-101	12	18	40	1,86
ΜΠ-103	14	18	40	2.05
ΜΠ-105	16	20	54	2,70
ΜΠ-008	18	25	65	2,75
Με Πάσο				
Κωδ,	D			Τιμή
ΜΠ-106	6			0,23
ΜΠ-108	8			0.40
ΜΠ-110	10			0,53
ΜΠ-112	12			1,00
ΜΠ-114	14			1.43
ΜΠ-116	16			1.80
ΜΠ-118	18			2.40

ΑΜΟΡΤΙΣΕΡΑΚΙΑ



Κωδ	Περιγραφή	Τιμή
VO-5535	Min 55cm x άνοιγμα 350mm	10.60
VO-6120	Min 61cm x άνοιγμα 200mm	11.15
VO-6535	Min 65cm x άνοιγμα 350mm	13.40
VO-7035	Min 70cm x άνοιγμα 350mm	14.70
VO-860030	Min 86cm x άνοιγμα 300mm	11.82

ΕΝΤΑΝΤΗΡΕΣ ΜΠΡΑΤΣΩΝ ΑΠΛΟΙ

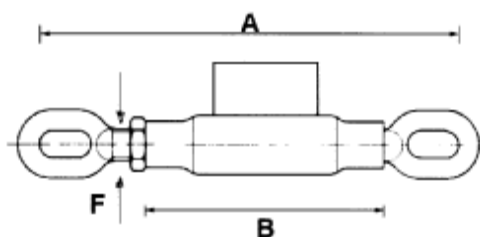

Κωδ	Τύπος	Πάσο Mm F	Μήκος Σωλήνα mm B	Ολικό Μήκος mm A	Τιμή
ΜΠ-003	Εισαγωγής	16X2,5	150	220	7,00
ΜΠ-007	Εισαγωγής	20x2,5	150	260	6.80
ΜΠ-009	Εισαγωγής	22x2,5	150	280	7,20
ΜΠ-011	Εισαγωγής	24x2,5	150	280	9,20
ΜΠ-025	Εισαγωγής	25mm	150	280	9.00
ΜΠ-019	Ελληνικός	25	150	330	13.30

ΕΝΤΑΤΗΡΑΣ ΜΠΡΑΤΣΩΝ ΜΤΖ-BELLARUS



Κωδ	Τύπος	Πάσο Mm F	Μήκος Σωλήνα Mm A	Μήκος Mm Lmin-Lmax	Τιμή
ΜΠ-447	Εισαγωγής	18X2,5	140	255-330	9.30

ΕΝΤΑΝΤΗΡΕΣ ΜΠΡΑΤΣΩΝ ΜΕ ΑΛΥΣΙΔΑ

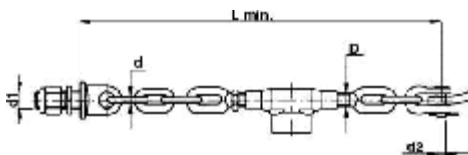

Κωδ	Τύπος	Κρίκοι	Πάσο mm	Ολικό Μήκος Mm	Μήκος Σωλήνα mm	Τιμή
ΜΠ-051	Ελληνικός	1	25	400	150	16,90
ΜΠ-055	Ελληνικός	2	25	450	150	19.50
ΜΠ-059	Ελληνικός	3	25	500	150	20.00
ΜΠ-063	Ελληνικός	4	25	550	150	20,50

ΕΝΤΑΝΤΗΡΕΣ ΜΠΡΑΤΣΩΝ ΜΕ ΑΛΥΣΙΔΑ Ford



Κωδ	Τύπος	Κρίκοι	Πάσο mm	Ολικό Μήκος Mm	Μήκος Σωλήνα mm	Τιμή
ΜΠ-025F	Ford 4000	1				23,00
ΜΠ-314	Ford 5000					24.00

ΒΙΔΕΣ ΕΝΤΑΤΗΡΟΣ

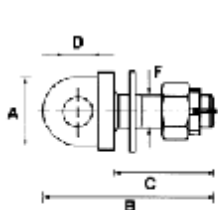

Κωδ		A	B	D	C	F	Τιμή
ΜΠ-08-16		36	80	42	15	16x1,5	2.60
ΜΠ-08-18		36	80	42	15	18x2	2.60
ΜΠ-08-20		45	100	58	18	20x2,5	3.70
ΜΠ-08-20B	BT	45	100	58	18	20x2,5	7.60
ΜΠ-08-24		53	140	25	25	24x2	6.20
ΜΠ-08-24B	BT	53	140	25	25	24 x2	9.00

ΚΟΤΣΑΔΟΥΡΕΣ ΠΕΡΙΣΤΡΟΦΙΚΕΣ ΙΤΑΛΙΑΣ

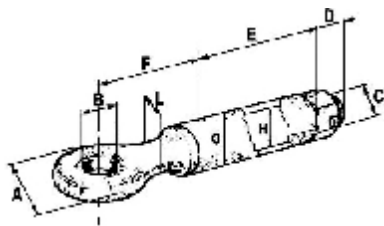

Κωδικός	Περιγραφή	Κάθετο φορτίο	G	H	B	E	Τιμή
ΠΕ-005	ΟΤ043	400	42	32	32	130	20,80
ΠΕ-009	ΟΤ 046	1500	57	45	45	140	31.50
ΠΕ-013	ΟΤ 048	1500	57	44	50	134	31.00

ΡΕΓΟΥΛΕΣ ΜΕ ΒΑΣΗ / ΠΟΔΑΡΙΚΑ

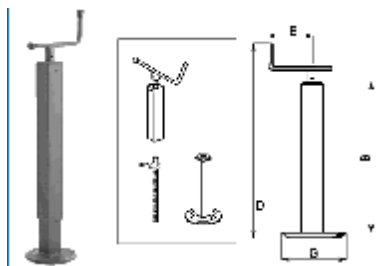

Κωδ	Τύπος	D	E mm	Μήκος Ανύψωσης mm	G mm	Στατικό Φορτίο	Τιμή
PE-104	40x400	530	125	230	160	350	18.00
PE-105	50x500	630	125	330	160	500	24.80
PE-109	60x600	730	125	430	160	800	34.20
PE-117	70x700	830		530			52.00
PE-118	80x800	930		630			65.50

ΦΛΑΝΤΖΑ ΟΔΟΝΤΩΤΗ ΙΣΟΠΕΔΩΤΗΡΑ

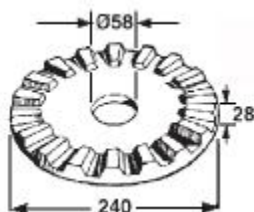

Κωδ	Τρύπα	Διάμετρος	Τιμή
ΠΕ-030		240	32.00
ΠΕ-031	58	320	60.00

ΤΡΟΧΟΙ



Κωδικός	Διαστάσεις mmxmm ΦxL	Χαρακτηριστικά	Διαμ Κουζινέτου Mm	Τιμή
TP-005	190x90	Ίσιος	20 τεφλών	19,50
TP-006	220x90	Ίσιος	20 τεφλών	20.00
TP-007	220x90	Ίσιος	42 mm φωλιά ρουλεμάν	26.00
TP-014	320x100	Ίσιος	52 mm φωλιά ρουλεμάν	44,00
TP-203260	Κουζινέτα		32ext-20 int – L60	1.00
TP-223260	Κουζινέτα		32ext-22 int – L60	1.00
TP-253260	Κουζινέτα		32ext-25 int – L60	1.00
TP-203033	Κουζινέτα		30ext-20 int – L33	0,80
TP-203633	Κουζινέτα		39/31 ex-20 int – L33	0,80
TP-253633	Κουζινέτα		36ext-25 int – L33	0,80
ΔΙ-901	510mm		4 τρυπες Ρουλεμάν 17mm	20.00